

# INSTITUTO ELECTORAL DE COAHUILA

---

PRIMER AVANCE DE  
GESTION FINANCIERA  
2016

ENERO A MARZO DEL 2016



**INSTITUTO ELECTORAL DE COAHUILA**  
**1ER. AVANCE DE GESTION FINANCIERA**  
**01 de Enero al 31 de Marzo del 2016**

**CONTENIDO**

**I INFORMACION CONTABLE**

- 1 ..... Estado de la Situación Financiera al 31 de marzo del 2016
- 2 ..... Estado de Actividades del 01 de enero al 31 de marzo del 2016
- 3 ..... Estado de Actividades Acumulado del 01 de enero al 31 de marzo del 2016
- 4 ..... Estado de Variación en la Hacienda Publica del 01 de enero al 31 de marzo del 2016
- 5 ..... Estado de Cambios en la Situación Financiera del 01 de enero al 31 de marzo del 2016
- 6 ..... Estado de Flujos de Efectivo del 01 de enero al 31 de marzo del 2016
- 7 ..... Estado Analítico del Activo del 01 de enero al 31 de marzo del 2016
- 8 ..... Estado Analítico de la Deuda y Otros Pasivos del 01 de enero al 31 de marzo del 2016
- 9 ..... Informe Sobre Pasivos Contingentes al 31 de marzo del 2016
- 10 ..... Notas de desglose de Estados Financieros (23 notas)
- 11 ..... Notas de memorias a los Estados Financieros (2 notas)
- 12 ..... Nota de Gestion Administrativa de los Estados Financieros (16 notas)
- 13 ..... Declaratoria de las Instancias de Control Competentes

**II INFORMACIÓN PRESUPUESTAL**

- 1 ..... Estado Analítico de Inq. del que se derivara la presentacion en (Clasificacion Economica)
- 2 ..... Estado Analítico de Inq del que se derivara la presentacion en (Fuentes de Financiamiento)
- 3 ..... Estado Analítico de Inq. del que se derivara la presentacion en (Clasificacion por Rubros de
- 4 ..... Estado Analítico del Ejercicio del Presupuesto de Egre. (Clasificacion Administrativa)
- 5 ..... Estado Analítico del Ejercicio del Presupuesto de Egre. (Clasificacion Economica)
- 6 ..... Estado Analítico del Ejercicio del Presupuesto de Egre. (Clasificacion por Objeto del Gasto)
- 7 ..... Estado Analítico del Ejercicio del Presupuesto de Egre. (Clasificacion Funcional)
- 8 ..... Endeudamiento Neto, Financiamiento menos amortizacion.
- 9 ..... Intereses de la Deuda Publica.
- 10 ..... Flujo de Fondos que resuma todas las operaciones y los Indicadores de la postura Fiscal.

**III INFORMACION PROGRAMATICA**

- 1 ..... Gasto Por Categoría Programática.
- 2 ..... Programas y Proyectos de Inversión.
- 3 ..... Indicadores de Resultados.
- 4 ..... Grado de Cumplimiento de Objetivos.
- 5 ..... Resultados de la Evaluación del Desempeño de la Entidad Federativa, así como los vinculados al

**IV INFORMACION ADICIONAL**

- 1 ..... Relación de Bienes Muebles que Componen al Patrimonio.
- 2 ..... Relación de Bienes Inmuebles que Componen al Patrimonio.
- 3 ..... Reporte de los Esquemas Bursátiles y de Coberturas Financieras.
- 4 ..... Información Respecto al Ejercicio y Destino del Gasto Federalizado
- 5 ..... Informe de los Contratos de Proyectos Para Presentación de Servicios (PPS)
- 6 ..... respaldo electrónico en archivos DBF - BAK
- 7 ..... Cuadernillo de Informe de Avance de Gestion PDF
- 8 ..... Conciliaciones Bancarias 2016
- 9 ..... Confirmaciones Bancarias 2016

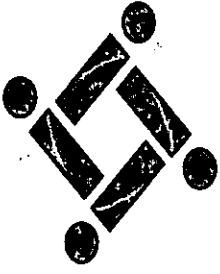

**IEC**

Instituto Electoral de Coahuila

# I.- INFORMACION CONTABLE



**1.- ESTADO DE SITUACION  
FINANCIERA DEL 01 DE  
ENERO AL 31 DE MARZO DEL  
2016**



**INSTITUTO ELECTORAL DE COAHUILA**  
Estado de Situación Financiera  
Al 31 de Marzo del 2016

	ACTIVO	mar-16	mar-15	PASIVO	mar-16	mar-15	Nota de Declaración
<b>Activo Circulante</b>							
Efectivo y Equivalentes		12,030,207.27	-	Cuentas por pagar a Corto Plazo	909,519.03	-	ESF-12
Derechos a Recibir Efectivo o Equivalentes		21,986.87	-	Documentos por Pagar a Corto Plazo	-	-	ESF-13
Devoluciones Diferidas por Contabilizar a Corto Plazo		177,664.17	-	Prorrateo a Corto Plazo de la Deuda Pública a Largo Plazo	-	-	
Derechos a Recibir Bienes o Servicios		120,500.00	-	Títulos y Valores a Corto Plazo	-	-	ESF-03
Inventarios		-	-	Pasivos Diferidos a Corto Plazo	-	-	ESF-02
Ahorrazcos		-	-	Fondos y Bienes de Terceros en Garantía y/o Administración a Corto Plazo	439,564.28	-	ESF-02
Estimación por Pérdida o Deterioro de Activos Circulantes		-	-	Provisiones a Corto Plazo	-	-	
Otros Activos Circulantes		-	-	Otros Pasivos a Corto Plazo	-	-	
<b>Total de Activos Circulantes</b>		<b>12,350,358.31</b>	-	<b>Total de Pasivos Circulantes</b>	<b>1,349,083.31</b>	-	
<b>Activo No Circulante</b>							
Inversiones Financieras a Largo Plazo		0	-	<b>Pasivo No Circulante</b>			
Derechos a Recibir Efectivo o Equivalentes a Largo Plazo		0	-	Cuentas por Pagar a Largo Plazo	-	-	
Bienes Inmuebles, Infraestructura y Construcciones en Proceso		-	-	Documentos por Pagar a Largo Plazo	-	-	
Bienes Muebles		142,932.81	-	Deuda Pública a Largo Plazo	-	-	
Activos Intangibles		15,312.00	-	Pasivos Diferidos a Largo Plazo	-	-	
Depreciación, Deterioro y Amortización Acumulados de Bienes		-	-	Fondos y Bienes de Terceros en Garantía y/o en Administración a Largo Plazo	-	-	ESF-14
Activos Diferidos		-	-	Provisiones a Largo Plazo	-	-	
Estimación por Pérdida o Deterioro de Activos no Circulantes		-	-	<b>Total de Pasivos No Circulantes</b>	<b>1,349,083.31</b>	-	
Otros Activos No Circulantes		-	-	<b>Total de Pasivo</b>	<b>1,349,083.31</b>	-	
<b>Total de Activos No Circulantes</b>		<b>158,244.81</b>	-	<b>HACIENDA PÚBLICA/PATRIMONIO</b>			
<b>Total de Activos</b>		<b>12,508,603.12</b>	-	Hacienda Pública/Patrimonio Contribuido			
				Aportaciones	-	-	
				Donaciones de Capital	-	-	
				Actualizaciones de la Hacienda Pública/Patrimonio	-	-	
				<b>Hacienda Pública/Patrimonio Generado</b>	11,159,519.81	-	
				Resultados del Ejercicio (Ahorro y Desahorro)	-	-	
				Resultados de Ejercicios Anteriores	-	-	
				Reservas	-	-	
				Reservas	-	-	
				Rectificaciones de Resultados de Ejercicios Anteriores	-	-	
				<b>Exceso o Insuficiencia en la Actualización de la Hacienda Pública/Patrimonio</b>			
				Resultados por Pasión Monetaria	-	-	
				Resultado por Tenencia de Activos no Monetarios	-	-	
				<b>Total de Hacienda Pública/Patrimonio</b>	<b>11,159,519.81</b>	-	
				<b>Total de Pasivo y Hacienda Pública/Patrimonio</b>	<b>12,508,603.12</b>	-	

**"BAJO PROTESTA DE DECIR VERDAD DECLARAMOS QUE LOS ESTADOS FINANCIEROS Y SUS NOTAS, SON RAZONABLEMENTE CORRECTOS Y SON RESPONSABILIDAD DEL EMISOR"**

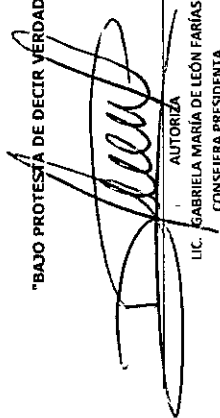
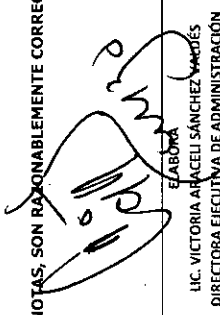
 AUTORIZA LIC. GABRIELA MARÍA DE LEÓN FARIAS CONSEJERA PRESIDENTA	 ELABORA LIC. VICTORIA ARACELI SÁNCHEZ MARDÉS DIRECTORA EJECUTIVA DE ADMINISTRACIÓN
---	--

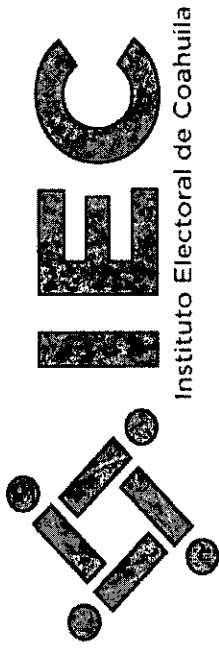

## 2.- ESTADO DE ACTIVIDADES DEL 01 DE ENERO AL 31 DE MARZO DEL 2016



**Instituto Electoral de Coahuila**  
**Estado de Actividades**  
**Del 01 de Enero al 31 de Marzo del 2016**

	mar-16	mar-15	Notas de Desglose
<b>INGRESOS Y OTROS BENEFICIOS</b>			
<u>Ingresos de la Gestión:</u>			
Impuestos	0.00		
Cuentas y Aportaciones de Seguridades Social	0.00		
Contribuciones de Mejoras	0.00		
Derechos	0.00	0.00	EA-01
Productos de Tipo Corriente	0.00		
Aprovisionamiento de Tipo Corriente	0.00	0.00	EA-01
Ingresos por Venta de Bienes y Servicios	0.00	0.00	EA-01
Ingresos no comprendidos en las Fracciones de la Ley de Ingresos. Causados en Ejercicios Fiscales Anteriores. Pendientes de Liquidación o Pago	0.00		
	0.00		
<b>Participaciones, Aportaciones, Transferencias, Asignaciones, Subsidios y Otras Ayudas</b>	<b>46,554,063.17</b>	<b>0.00</b>	<b>EA-01</b>
Participaciones y Aportaciones			
Transferencias, Asignaciones, Subsidios y Otras Ayudas			
<b>Otros Ingresos y Beneficios</b>			
Ingresos Financieros	0.00	0.00	EA-02
Incremento por Variación de Inventarios	0.00		
Disminución del Exceso de Estimaciones por Pérdida o Deterioro u Obsolescencia	0.00		
Disminución del Exceso de Provisiones	0.00		
Otros Ingresos y Beneficios Varios	0.00	0.00	EA-02
<b>Total de Ingresos y Otros Beneficios</b>	<b>46,554,063.17</b>	<b>0.00</b>	
<b>GASTOS Y OTRAS PÉRDIDAS</b>			
<u>Gastos de Funcionamiento</u>			
Servicios Personales	7,147,133.37	0.00	EA-01
Materiales y Suministros	410,698.06	0.00	EA-01
Servicios Generales	3,389,239.40	0.00	EA-01
<b>Transferencias, Asignaciones, Subsidios y Otras Ayudas</b>			
Transferencias Internas y Asignaciones al Sector Público	0.00	0.00	EA-01
Transferencias al Resto del Sector Público			
Subsidios y Subvenciones			
Ayudas Sociales	24,447,472.53		
Pensiones y Jubilaciones			
Transferencias a Fideicomisos, Mandatos y Contratos Análogos			
Transferencias a la Seguridad Social			
Donativos			
Transferencias al Exterior			
<b>Participaciones y Aportaciones</b>			
Participaciones			
Aportaciones			
Comenzos			
<b>Intereses, Comisiones y Otros Gastos de la Deuda Pública</b>			
Intereses de la Deuda Pública			
Comisiones de la Deuda Pública			
Gastos de la Deuda Pública			
Costo por Cobertura			
Apoyos Financieros			
<b>Otros Gastos y Pérdidas Extraordinarias</b>			
Estimaciones, Depreciaciones, Deterioros, obsolescencias y Amortizaciones	0.00	0.00	EA-01
Provisiones			
Disminución de Inventarios			
Aumento por Insuficiencia de Estimaciones por Pérdida o Deterioro u Obsolescencias			
Aumento por Insuficiencia de Provisiones			
Otros Gastos			
<b>Inversión Pública</b>			
Inversión Pública no Capitalizable			
<b>Total de Gastos y Otras Pérdidas</b>	<b>35,394,543.36</b>	<b>0.00</b>	
<b>Resultados del Ejercicio (Ahorro y Desahorro)</b>	<b>11,159,519.81</b>	<b>0.00</b>	

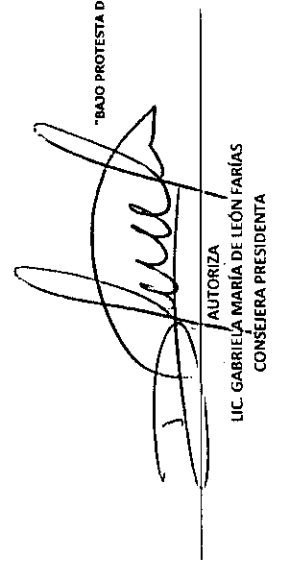
  
 AUTORIZA  
 LIC. GABRIELA MARÍA DE LEÓN FARIAS  
 CONSEJERA PRESIDENTA

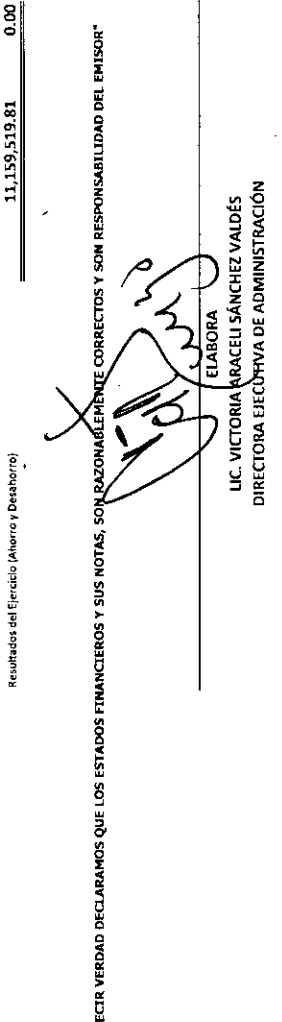
"BAJO PROTESTA DE DECIR VERDAD DECLARAMOS QUE LOS ESTADOS FINANCIEROS Y SUS NOTAS, SON RAZONABLEMENTE CORRECTOS Y SON RESPONSABILIDAD DEL EMISOR"  
  
 ELABORA  
 LIC. VICTORIA ARACELI SÁNCHEZ VALDÉS  
 DIRECTORA EJECUTIVA DE ADMINISTRACIÓN



**Instituto Electoral de Coahuila**  
**Estado de Actividades Acumulado**  
**Del 01 de Enero al 31 de Marzo del 2016**

mar-16      mar-15      Notas de Desglose

mar-16      mar-15      Notas de Desglose

**INGRESOS Y OTROS BENEFICIOS**

**Ingresos de la Gestión:**

Impuestos			
Cuotas y Aportaciones de Seguridad Social	0.00		
Contribuciones de Mejoras	0.00		
Derechos	0.00	0.00	ERA-01
Productos de Tipo Corriente	0.00		
Aprovisionamiento de Tipo Corriente	0.00	0.00	ERA-01
Ingresos por Venta de Bienes y Servicios	0.00	0.00	ERA-01
Ingresos no comprendidos en las Fracciones de la Ley de Ingresos Causados en el Ejercicio Fiscales Anteriores Pendientes de Liquidación o Pago	0.00		

**Participaciones, Aportaciones, Transferencias, Asignaciones, Subsidios y Otras Ayudas**

Participaciones y Aportaciones			
Transferencias, Asignaciones, Subsidios y Otras Ayudas	46,554,063.17	0.00	ERA-01

**Otros Ingresos y Beneficios**

Ingresos Financieros	0.00	0.00	ERA-02
Incremento por Ventilación de Inventarios	0.00		
Disminución del Exceso de Estimaciones por Pérdida o Deterioro u Obsolescencia	0.00		
Disminución del Exceso de Provisiones	0.00		
Otros Ingresos y Beneficios Varios	0.00	0.00	ERA-02

**Total de Ingresos y Otros Beneficios**

**46,554,063.17**      **0.00**

**GASTOS Y OTRAS PÉRDIDAS**

**Gastos de Funcionamiento**

Servicios Personales	7,147,133.37	0.00	ERA-01
Materiales y Suministros	410,698.06	0.00	ERA-01
Servicios Generales	3,389,239.40	0.00	ERA-01

**Transferencias, Asignaciones, Subsidios y Otras Ayudas**

Transferencias Internas y Asignaciones al Sector Público		0.00	ERA-01
Transferencias al Resto del Sector Público			
Subsidios y Subvenciones			
Ayudas Sociales	2,447,472.53		
Pensiones y Jubilaciones			
Transferencias a Fideicomisos, Mandatos y Contratos Análogos			
Transferencias a la Seguridad Social			
Donativos			
Transferencias al Exterior			

**Participaciones y Aportaciones**

Participaciones			
Aportaciones			
Convenios			

**Intereses, Comisiones y Otros Gastos de la Deuda Pública**

Intereses de la Deuda Pública			
Comisiones de la Deuda Pública			
Gastos de la Deuda Pública			
Costo por Cobertura			
Apoyos Financieros			

**Otros Gastos y Pérdidas Extraordinarias**

Estimaciones, Depreciaciones, Deteriores, Obsolescencias y Amortizaciones	0.00	0.00	ERA-01
Provisiones			
Disminución de Inventarios			
Aumento por Insuficiencia de Estimaciones por Pérdida o Deterioro u Obsolescencia			
Aumento por Insuficiencia de Provisiones			
Otros Gastos			

**Inversión Pública**

Inversión Pública no Capitalizable			
------------------------------------	--	--	--

**Total de Gastos y Otras Pérdidas**      **35,394,543.36**      **0.00**

Resultados del Ejercicio (Ahorro y Desahorro)

**11,159,519.81**      **0.00**

**\*BAJO PROTESTA DE DECIR VERDAD DECLARAMOS QUE LOS ESTADOS FINANCIEROS Y SUS NOTAS, SON RAZONABLEMENTE CORRECTOS Y SON RESPONSABILIDAD DEL EMISOR\***

**AUTORIZA**  
**LIC. GABRIELA MARÍA DE LEÓN FARIAS**  
**CONSEJERA PRESIDENTA**

**ELABORA**  
**LIC. VICTORIA MARCELI SÁNCHEZ VALDÉS**  
**DIRECTORA EJECUTIVA DE ADMINISTRACIÓN**



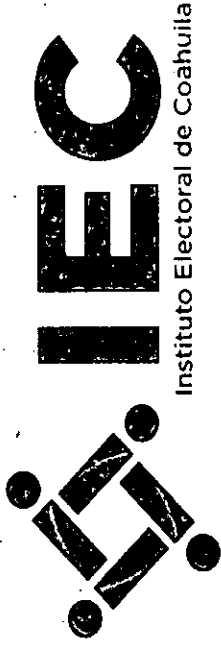

**3.- ESTADO DE VARIACION EN  
HACIENDA PUBLICA.  
DEL 01 DE ENERO AL 31 DE  
MARZO DEL 2016**



**Instituto Electoral de Coahuila**  
**Estado de Variación en la Hacienda Pública**  
**Del 01 de Enero de 2015 al 31 de Marzo del 2016**

Concepto	Hacienda Pública/ Patrimonio Contribuido	Hacienda Pública/ Patrimonio Generado de Ejercicios Anteriores	Hacienda Pública/ Patrimonio Generado del Ejercicio	Ajustes por Cambios de Valor	Total	Nota
<b>RATIFICACIÓN DE RESULTADOS DE EJERCICIOS ANTERIORES</b>						VPH-01
<u>Patrimonio Neto Inicial Ajustado del Ejercicio</u>	\$ -				\$ -	
Aportaciones						
Donación de Capital						
Actualización de la Hacienda Pública/Patrimonio						
<u>Variaciones de la Hacienda Pública/ Patrimonio Neto del Ejercicio</u>						
Resultados del Ejercicio (Ahorro/Desahorro)		\$ -			\$ -	
Resultados de Ejercicios Anteriores		\$ -			\$ -	
Revalúos		\$ -			\$ -	
Reservas		\$ -			\$ -	
<b>Hacienda Pública/ Patrimonio Neto Final de marzo de 2015</b>	\$ -	\$ -	\$ -	\$ -	\$ -	VPH-02
<u>Cambios en la Hacienda Pública/ Patrimonio Neto a Marzo de 2015</u>						
Aportaciones						
Donaciones de Capital						
Actualización de la Hacienda Pública/ Patrimonio						
<u>Variación de la Hacienda Pública/ Patrimonio Neto del Ejercicio</u>						
Resultado del Ejercicio (Ahorro/ Desahorro)			\$ 11,159,519.91		\$ 11,159,519.91	
Resultados de Ejercicios Anteriores			\$ -		\$ -	
Revalúos			\$ -		\$ -	
Reservas			\$ -		\$ -	
<b>Saldo Neto en la Hacienda Pública/ Patrimonio a diciembre 2015</b>	\$ -	\$ -	\$ 11,159,519.91		\$ 11,159,519.91	VPH-02

"BAJO PROTESTA DE DECIR VERDAD DECLARAMOS QUE LOS ESTADOS FINANCIEROS Y SUS NOTAS, SON RAZONABLEMENTE CORRECTOS Y SON RESPONSABILIDAD DEL EMISOR"

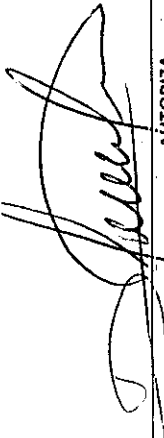
  
**AUTORIZA**  
**LIC. GABRIELA MARIA DE LEÓN FARIAS**  
**CONSEJERA PRESIDENTA**

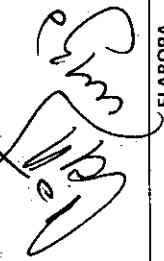
  
**ELABORA**  
**LIC. VICTORIA ARACELI SÁNCHEZ VALDÉS**  
**DIRECTORA EJECUTIVA DE ADMINISTRACIÓN**

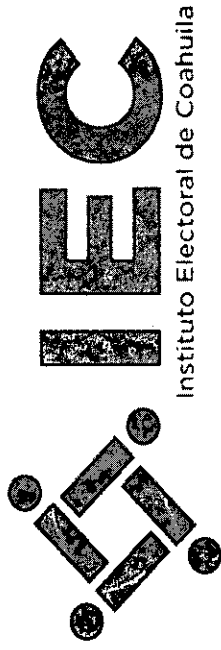

# 4.- ESTADO DE CAMBIOS EN LA SITUACION FINANCIERA DEL 01 DE ENERO AL 31 DE MARZO DEL 2016



Instituto Electoral de Coahuila  
Estado de Cambios en la Situación Financiera  
Del 01 de Enero al 31 de Marzo de 2016

ACTIVO	Origen		Aplicación	
	Enero -Marzo 2016		Enero -Marzo 2016	
<b>ACTIVO</b>				
<u>Activo Circulante</u>				
Efectivo y Equivalentes	\$ -	\$ 11,581,424.92	\$ 580,149.92	\$ -
Derechos a Recibir Efectivo o Equivalentes	\$ -	\$ 11,302,337.87	\$ 140,585.64	\$ -
Derechos a Recibir Bienes o Servicios	\$ -	\$ 158,587.05		
Inventario	\$ -	\$ 120,500.00		
Almacenes				
Estimación por Pérdida o Deterioro de Activos Circulantes				
Otros Activos Circulantes				
<u>Activo No Circulante</u>	\$ -	\$ 158,244.81	\$ -	\$ -
Inversiones Financieras a Largo Plazo				
Derechos a Recibir Efectivo o Equivalentes a Largo Plazo				
Bienes Inmuebles, Infraestructura y Construcciones en Proceso	\$ -			
Bienes Muebles	\$ -	\$ 142,932.81	\$ 439,564.28	\$ -
Activos Intangibles	\$ -	\$ 15,312.00	\$ -	\$ -
Depreciación, Deterioro y Amortización Acumulada de Bienes				
Activos Diferidos				
Estimación por Pérdida o Deterioro de Activos no Circulantes				
Otros Activos no Circulantes				

PASIVO	Origen		Aplicación	
	Enero -Marzo 2016		Enero -Marzo 2016	
<u>Pasivo Circulante</u>				
Cuentas por Pagar a Corto Plazo				
Documentos por pagar a Corto Plazo				
Porción a Corto Plazo de la Deuda Pública a Largo Plazo				
Títulos y Valores a Largo Plazo				
Pasivos Diferidos a Corto Plazo				
Fondos y Bienes de Terceros en Garantía y/o Administración a Corto Plazo				
Provisiones a Corto Plazo				
Otros Pasivos a Corto Plazo				
<u>Pasivo No Circulante</u>				
Cuentas por Pagar a Largo Plazo				
Documentos por Pagar a Largo Plazo				
Deuda Pública a Largo Plazo				
Pasivos Diferidos a Largo Plazo				
Fondos y Bienes de Terceros en Garantía y/o Administración a Largo Plazo				
Provisiones a Largo Plazo				

HACIENDA PÚBLICA/PATRIMONIO	Origen		Aplicación	
	Enero 2015-Diciembre 2015		Enero 2015-Diciembre 2015	
<u>Hacienda Pública/Patrimonio Contribuido</u>				
Aportaciones				
Donaciones de Capital				
Actualización de la Hacienda Pública/Patrimonio				
<u>Hacienda Pública/Patrimonio Generado</u>				
Resultados del Ejercicio (Ahorro/Desahorro)			\$ 11,159,519.81	\$ -
Resultados de Ejercicios Anteriores			\$ 11,159,519.81	\$ -
Revalúos			\$ -	\$ -
Reservas			\$ -	\$ -
Rectificación de Resultados de Ejercicios Anteriores			\$ -	\$ -
<u>Exceso o Insuficiencia en la Actualización de la Hacienda Pública/Pati</u>			\$ -	\$ -
Resultado por Posición Monetaria				
Resultado por Tenencia de Activos no Monetarios				

"BAJO PROTESTA DE DECIR VERDAD DECLARAMOS QUE LOS ESTADOS FINANCIEROS Y SUS NOTAS, SON RAZONABLEMENTE CORRECTOS Y SON RESPONSABILIDAD DEL EMISOR"

AUTORIZA  
LIC. GABRIELA MARÍA DE LEÓN FARÍAS  
CONSEJERA PRESIDENTA

ELABORA  
LIC. VICTORIA ARACELI SANCHEZ VALDEZ  
DIRECCION EJECUTIVA DE ADMINISTRACION

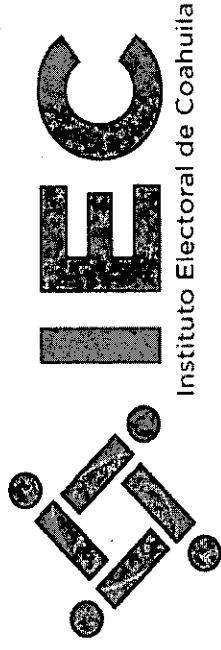

**5.- ESTADO DE FLUJOS DE  
EFECTIVO  
DEL 01 DE ENERO AL 31 DE  
MARZO DEL 2016**



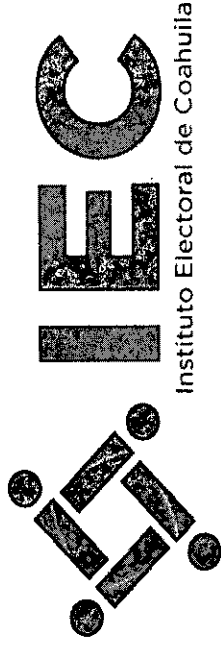

**6.- ESTADO ANALITICO DEL  
ACTIVO  
DEL 01 DE ENERO AL 31 DE  
MARZO DEL 2016**

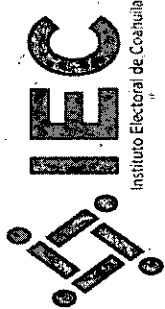

**Instituto Electoral y de Participación Ciudadana de Coahuila**  
**Estado Analítico del Activo**

**Del 01 de Enero al 31 de Marzo del 2016**

Concepto	Saldo Inicial 1	Cargos del Periodo 2	Abonos del Periodo 3	Saldo Final 4 (1+2-3)	Variación del Periodo (4-1)
<b>ACTIVO</b>	727,869.40	95,054,167.81	83,273,434.09	12,508,603.12	11,780,733.72
<b>Activo Circulante</b>	727,869.40	94,895,923.00	83,273,434.09	12,350,358.31	11,622,488.91
Efectivo y Equivalentes	727,869.40	47,202,150.21	35,899,812.34	12,030,207.27	11,302,337.87
Derechos a Recibir Efectivo o Equivalentes	0.00	47,548,912.79	47,349,261.75	199,651.04	199,651.04
Derechos a Recibir Bienes o Servicios	0.00	144,860.00	24,360.00	120,500.00	120,500.00
Inventarios	0.00	0.00	0.00	0.00	0.00
Almacenes	0.00	0.00	0.00	0.00	0.00
Estimación por Pérdida o Deterioro de Activos Circulantes	0.00	0.00	0.00	0.00	0.00
Otros Activos Circulantes	0.00	0.00	0.00	0.00	0.00
<b>Activo No Circulante</b>	0.00	158,244.81	0.00	158,244.81	158,244.81
Inversiones Financieras a Largo Plazo	0.00	0.00	0.00	0.00	0.00
Derechos a Recibir Efectivo o Equivalentes a Largo Plazo	0.00	0.00	0.00	0.00	0.00
Bienes Inmuebles, Infraestructura y Construcciones en Proceso	0.00	0.00	0.00	0.00	0.00
Bienes Muebles	0.00	142,932.81	0.00	142,932.81	142,932.81
Activos Intangibles	0.00	15,312.00	0.00	15,312.00	15,312.00
Depreciación, Deterioro y Amortización Acumulada de Bienes	0.00	0.00	0.00	0.00	0.00
Activos Diferidos	0.00	0.00	0.00	0.00	0.00
Estimación por Pérdida o Deterioro de Activos no Circulantes	0.00	0.00	0.00	0.00	0.00
Otros Activos no circulantes	0.00	0.00	0.00	0.00	0.00

**"BAJO PROTESTA DE DECIR VERDAD, DECLARAMOS QUE LOS ESTADOS FINANCIEROS Y SUS NOTAS, SON RAZONABLEMENTE CORRECTOS Y SON RESPONSABILIDAD DEL EMISOR"**

**AUTORIZO**

**LIC. GABRIELA MARÍA DE LEÓN FARÍAS**  
**CONSEJERA PRESIDENTA**

**ELABORO**

**LIC. VICTORIA ARACELI SÁNCHEZ VALDÉS**  
**DIRECTORA EJECUTIVA DE ADMINISTRACIÓN**



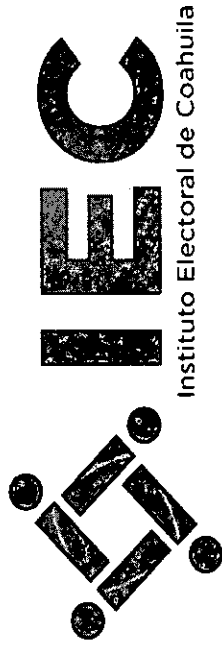

**7.- ESTADO ANALITICO DE LA  
DEUDA Y OTROS PASIVOS  
DEL 01 DE ENERO AL 31 DE  
MARZO DEL 2016**



**INSTITUTO ELECTORAL DE COAHUILA**

Ente Público:

Denominación de las Deudas	Moneda de Contratación	Institución o País Acreedor	Saldo Inicial del Periodo	Saldo Final del Periodo
<b>DEUDA PÚBLICA</b>				
<b>Corto Plazo</b>				
Deuda Interna			0	0
Instituciones de Crédito			0	0
Títulos y Valores			0	0
Arrendamientos Financieros			0	0
Deuda Externa			0	0
Organismos Financieros Internacionales			0	0
Deuda Bilateral			0	0
Títulos y Valores			0	0
Arrendamientos Financieros			0	0
<b>Subtotal a Corto Plazo</b>			0	0
<b>Largo Plazo</b>				
Deuda Interna			0	0
Instituciones de Crédito			0	0
Títulos y Valores			0	0
Arrendamientos Financieros			0	0
Deuda Externa			0	0
Organismos Financieros Internacionales			0	0
Deuda Bilateral			0	0
Títulos y Valores			0	0
Arrendamientos Financieros			0	0
<b>Subtotal a Largo Plazo</b>			0	0
Otros Pasivos			0	1,349,083
<b>Total de Deuda y Otros Pasivos</b>			0	<b>1,349,083</b>

Bajo protesta de decir verdad declaramos que los Estados Financieros y sus Notas son razonablemente correctos y responsabilidad del emisor

LIC. GABRIELA MARIA DE LEÓN FARIAS  
 AUTORIZA

LIC. VICTORIA ABACELI SANCHEZ VALDÉS  
 ELABORA

CONSEJERA PRESIDENTA

DIRECTORA EJECUTIVA DE ADMINISTRACIÓN

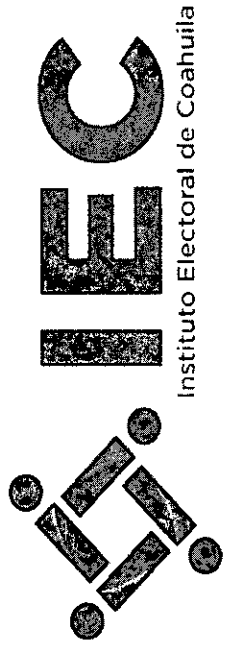

## 8.- INFORME SOBRE PASIVOS CONTINGENTES



## INFORME SOBRE PASIVOS CONTINGENTES

Avance de Gestión Financiera del 1er. Trimestre 2016

Del 1 de Enero al 31 de Marzo 2016

**NOTA: AL CIERRE DEL PRIMER TRIMESTRE DEL EJERCICIO 2016, EL INSTITUTO ELECTORAL DE COAHUILA NO CUENTA CON PASIVOS CONTINGENTES**

Bajo protesta de decir verdad declaramos que los Estados Financieros y sus notas son razonablemente correctos y responsabilidad del emisor



---

AUTORIZO

LIC. GABRIELA MARÍA DE LEÓN FARÍAS  
CONSEJERA PRESIDENTA

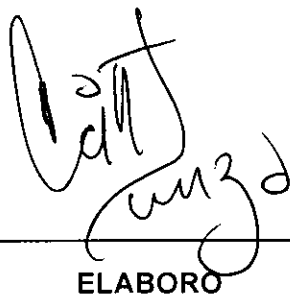

---

ELABORO

LIC. VICTORIA ARACELI SÁNCHEZ VALDÉS  
DIRECCION EJECUTIVA DE ADMINISTRACION

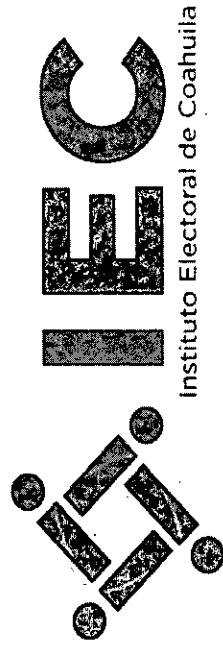

# 9.- NOTAS DE DESGLOSE DE ESTADOS FINANCIEROS



## Instituto Electoral de Coahuila

### Notas a los Estados Financieros

#### a) Notas de Desglose

##### I) Notas al Estado de Situación Financiera

##### Activo

##### Efectivo y Equivalentes

- 1) El Instituto no cuenta con fondos de afectación específica ni con inversiones financieras. (ESF-01)

##### Derechos a recibir en Efectivo y Equivalentes y Bienes o Servicios a Recibir

- 2) El Instituto no cuenta con contribuciones pendientes de cobro y por recuperar de hasta cinco ejercicios anteriores, así mismo no cuenta con algún tipo de juicio con factibilidad de cobro. (ESF-02)
- 3) ESF-03

CUENTA	NOMBRE DE LA CUENTA	IMPORTE
1111-01	EFFECTIVO Y EQUIVALENTES	12,030,207.27
1125	DERECHOS A RECIBIR EFECTIVO Y EQUIVALENTE	21,986.87
1123	DEUDORES DIVERSOS	177,664.17
1131	DERECHO A RECIBIR BIENES Y SERVICIOS	120,500.00
<b>TOTALES</b>		<b>\$12,350,358.31</b>

##### Bienes Disponibles para su Transformación o Consumo (inventarios)

- 4) El Instituto no cuenta con saldos en la cuenta de Inventarios. (ESF-04)
- 5) El Instituto no cuenta con saldos en la cuenta de almacén. (ESF-05)

*Handwritten signature or initials.*

### Inversiones Financieras

- 6) El Instituto no cuenta en la actualidad con Fideicomisos. (ESF-06)
- 7) El Instituto no cuenta en la actualidad con Inversiones Financieras. (ESF-07)

### Bienes Muebles, Inmuebles e Intangibles

- 8) EL Instituto cuenta con bienes e inmuebles ESF-08
- 9) El Instituto cuenta con Activos Intangibles y Diferidos ESF-09

CUENTA	NOMBRE DE LA CUENTA	IMPORTE
1240	BIENES MUEBLES	142,932.81
1250	ACTIVOS INTANGIBLES	15,312.00

### Estimaciones y Deterioros

- 10) El Instituto no cuenta con saldo en las Cuentas de estimaciones por pérdida o deterioro de activos circulantes. (ESF-10)
- 11) El Instituto no cuenta con saldo en la cuenta de otros activos. (ESF-11)

### Cuentas y Documentos por pagar

- 1) ESF-12

CUENTA	NOMBRE DE LA CUENTA	IMPORTE	FACTIBILIDAD DE PAGO
2110	CUENTAS POR PAGAR A CORTO PLAZO	909,519.03	PENDIENTES PROCESOS ADMINISTRATIVOS
2172	PROVISIONES	439,564.28	
	<b>TOTALES</b>	<b>1,349,083.31</b>	

- 2) El Instituto no cuenta con saldo en la cuenta de Fondos de bienes de terceros en su administración y/o garantía a corto. ESF-13
  - 3) El Instituto no cuenta con saldo en las cuentas de pasivo diferido. ESF-14
- 

**II) Notas al Estado de Actividades**

**Ingresos de Gestión y Participaciones**

**1) EA-01**

CUENTA	NOMBRE DE LA CUENTA	MONTO	CARACTERÍSTICAS SIGNIFICATIVAS
4221	TRANSFERENCIAS INTERNAS Y ASIGNACIONES AL SECTOR PÚBLICO (ODRINARIAS)	\$46,554,063.17	ASIGNACIONES DEL EJERCICIO 2016 POR PARTE DE SECRETARIA DE FINANZAS

**Otros Ingresos**

2) El Instituto no cuenta con otros ingresos EA-02

**Gastos y Otras Pérdidas**

**1) EA-03**

CUENTA	NOMBRE DE LA CUENTA	IMPORTE
5000	GASTOS Y OTRAS PÉRDIDAS	
5100	GASTOS DE FUNCIONAMIENTO	
5110	SERVICIOS PERSONALES	
5111	REMUNERACIONES AL PERSONAL DE CARÁCTER PERMANENTE	\$7,147,133.37
5113	REMUNERACIONES ADICIONALES Y ESPECIALES	0
5120	MATERIALES Y SUMINISTROS	
5120	MATERIALES Y SUMINISTROS	\$410,698.06
5130	SERVICIOS GENERALES	
5131	SERVICIOS BÁSICOS	\$116,638.55
5132	SERVICIOS DE ARRENDAMIENTO	\$464,253.11
5133	SERVICIOS PROFESIONALES, CIENTÍFICOS Y TÉCNICOS Y OTROS SERVICIOS	\$322,972.41
5134	SERVICIOS BANCARIOS	\$244,079.20
5135	SERVICIOS DE INSTALACIÓN, REPARACIÓN, MANTENIMIENTO Y CONSERVACIÓN	\$1,680,529.36
5136	SERVICIOS DE COMUNICACIÓN SOCIAL Y PUBLICIDAD	\$301,020.00
5137	SERVICIOS DE TRASLADO Y VIÁTICOS	\$200,351.62
5138	SERVICIOS OFICIALES	\$41,765.60
5139	OTROS SERVICIOS GENERALES	\$17,629.55



5200	TRANSFERENCIAS, ASIGNACIONES, SUBSIDIOS Y OTROS AYUDAS	
5210	TRANSFERENCIAS INTERNAS Y ASIGNACIONES AL SECTOR PÚBLICO	\$24,447,472.53
<b>TOTALES</b>		<b>\$35,394,543.36</b>

### III) Notas al Estado de Variación en la Hacienda Pública

- 1) EVHP-01 El Instituto no cuenta con saldo en la cuenta de patrimonio contribuido.
- 2) EVHP-02 Patrimonio Generado

CUENTA	NOMBRE DE LA CUENTA	SALDO INICIAL	SALDO FINAL	MODIFICACIÓN
3000	HACIENDA PÚBLICA/PATRIMONIO	0.00	\$11,159,519.91	\$11,159,519.91

### IV) Notas al Estado de Flujo de Efectivo

#### Efectivo y equivalentes

- 1) EFE-01

CUENTA	NOMBRE DE LA CUENTA	2016	2015
1112	BANCOS/TESORERIA	12,030,207.27	0
1112-01	BANORTE	12,030,207.27	0

- 2) EFE-02 Adquisiciones de Bienes

CUENTA	NOMBRE DE LA CUENTA	MONTO
1240	BIENES MUEBLES	142,932.81
1251	BIENES INTANGIBLES	15,312.00

**3) CONCILIACION FENAO (FLUJO DE EFECTIVO NETOS DE LAS ACITIVIDADES Y DE OPERACIONES) Y AHORRO/DESAHORRO EFE-03**

CONCEPTO	2016	2015
AHORRO/DESAHORRO ANTES DE RUBROS EXTRAORDINARIOS	0.00	0.00
MOVIMIENTOS DE PARTIDAS (O RUBROS) QUE NO AFECTAN AL EFECTIVO	0.00	0.00
DEPRECIACIÓN	0.00	0.00
AMORTIZACIÓN	0.00	0.00
INCREMENTOS EN LAS PROVISIONES	0.00	0.00
INCREMENTO EN INVERSIONES POR REVALUACIÓN	0.00	0.00
GANANCIA/PÉRDIDA EN VENTA DE PROPIEDAD, PLANTA Y EQUIPO	0.00	0.00
INCREMENTO EN CUENTAS POR COBRAR	0.00	0.00
PARTIDAS EXTRAORDINARIAS	0.00	0.00

**IV Conciliación entre los ingresos presupuestarios y contables, así como entre los egresos presupuestarios y los gastos contables EFE-04**

**Ingresos Presupuestarios y Contables**

**Instituto Electoral de Coahuila**

**Conciliación entre los Ingresos Presupuestarios y Contables  
Correspondiente del 01 de Enero al 31 de Marzo del 2016**

1. Ingresos Presupuestarios		46,554,063.17
2. Más ingresos contables no presupuestarios		0.00
Incremento por variación de Inventarios	0.00	
Disminución del exceso de estimaciones por pérdida o deterioro u obsolescencia	0.00	
Disminución del exceso de provisiones	0.00	
Otros ingresos y beneficios varios	0.00	
Otros ingresos contables no presupuestarios	0.00	



3. Menos ingresos presupuestarios no contables		0.00
Productos de capital	0.00	
Aprovechamientos capital	0.00	
Ingresos derivados de financiamiento	0.00	
Otros Ingresos presupuestarios no contables	0.00	
4. Ingresos Contables (4 = 1 + 2 - 3)		46,554,063.17

1) EFE-05

Egresos Presupuestarios y Gastos Contables

**Instituto Electoral de Coahuila**  
**Conciliación entre los Egresos Presupuestarios y los Gastos Contables**  
**Correspondiente del 01 de Enero al 31 de Marzo del 2016**

1. Total de egresos (presupuestarios)		35,394,543.36
2. Menos egresos presupuestarios no contables		
	142,932.81	
Mobiliario y equipo de administración		
Provisiones para contingencias y otras erogaciones especiales	442,564.280	
	15,312.00	
Activos Intangibles		
3. Más gastos contables no presupuestales		0.00
	Otros Egresos Presupuestales No Contables	
<b>4. Total de Gasto Contable (4 = 1 - 2 + 3)</b>		

Bajo protesta de decir verdad declaramos que los Estados Financieros y sus Notas son razonablemente correctos y responsabilidad del emisor

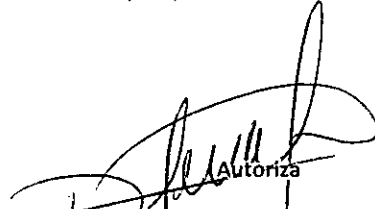
  
 Autoriza  
 LIC. GABRIELA MARÍA DE LEÓN FARIÁS  
 CONSEJERA PRESIDENTA

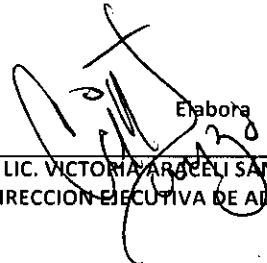
  
 Elabora  
 LIC. VICTORIA ARGÜELLES SÁNCHEZ VALDÉS  
 DIRECCIÓN EJECUTIVA DE ADMINISTRACIÓN

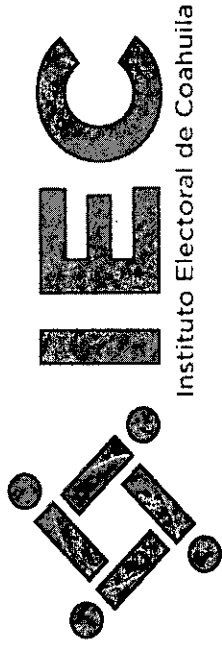

# 10.- NOTAS DE MEMORIAS A LOS ESTADOS FINANCIEROS

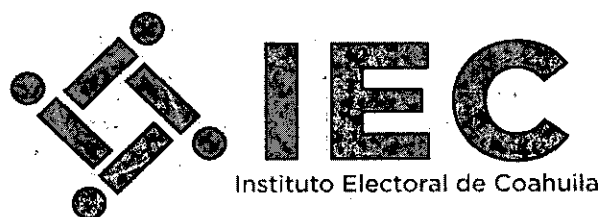

## Instituto Electoral de Coahuila

### Notas a los Estados Financieros

#### b) Notas de Memoria

#### Cuentas de Orden Contables y Presupuestarias

##### Contables

El Instituto no cuenta con saldo en las cuentas de orden contables

##### Presupuestarias

INGRESOS		
CUENTA	NOMBRE	MONTO
8.1.1	LEY DE INGRESOS ESTIMADA	176,216,252.47
8.1.2	LEY DE INGRESOS POR EJECUTAR	129,662,189.30
8.1.3	MODIFICACIONES A LA LEY DE INGRESOS ESTIMADA	0
8.1.4	LEY DE INGRESOS DEVENGADA	46,554,063.00
8.1.5	LEY DE INGRESOS RECAUDADA	46,554,063.00

EGRESOS		
CUENTA	NOMBRE	MONTO
8.2.1	PRESUPUESTO DE EGRESOS APROBADO	176,216,252.46
8.2.2	PRESUPUESTO DE EGRESOS POR EJERCER	129,662,189.30
8.2.3	MODIFICACIONES AL PRESUPUESTO DE EGRESOS APROBADO	0
8.2.4	PRESUPUESTO DE EGRESOS COMPROMETIDO	116,470,208.69
8.2.5	PRESUPUESTO DE EGRESOS DEVENGADO	35,552,788.175
8.2.6	PRESUPUESTO DE EGRESOS EJERCICIDO	35,471,588.17
8.2.7	PRESUPUESTO DE EGRESOS PAGADO	35,471,588.17

Bajo protesta de decir verdad declaramos que los Estados Financieros y sus Notas son razonablemente correctos y son responsabilidad del emisor

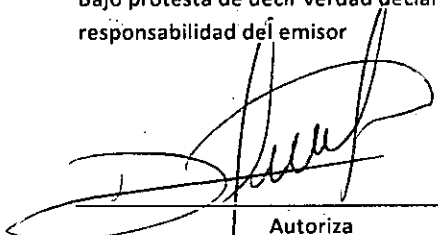
  
 Autoriza  
 LIC. GARBIELA MARÍA DE LEÓN FARIÁS  
 CONSEJERA PRESIDENTE

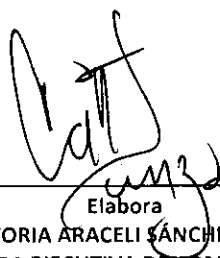
  
 Elabora  
 LIC. VICTORIA ARACELI SÁNCHEZ VALDÉS  
 DIRECTORA EJECUTIVA DE ADMINISTRACION

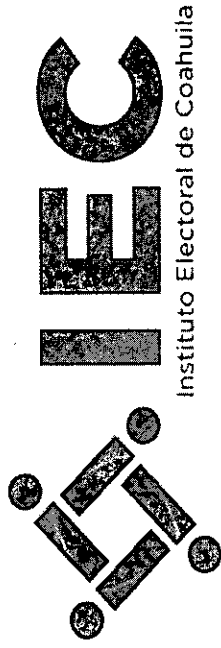

# 11.- NOTAS DE GESTION ADMINISTRATIVA DE LOS ESTADOS FINANCIEROS



## Instituto Electoral de Coahuila

### Notas a los Estados Financieros

#### c) Notas de Gestión Administrativa

##### 1. Introducción

- I. En fecha 31 de enero de 2014, el Presidente Constitucional de los Estados Unidos Mexicanos promulgó la Reforma Constitucional en Materia Política-Electoral, aprobada por las Cámaras del Congreso de la Unión y la mayoría de las legislaturas de las entidades federativas.
- II. Que el Artículo 41, fracción V, Apartado C, de la Constitución Política de los Estados Unidos Mexicanos, establece las facultades de los Organismos Públicos Locales en materia electoral.
- III. El 10 de febrero de 2014, fue publicado en el Diario Oficial de la Federación, el Decreto por el que se reforman, adicionan y derogan diversas disposiciones de la Constitución Política de los Estados Unidos Mexicanos, en materia política-electoral.
- IV. El día 23 de mayo de 2014, se publicó en el Diario Oficial de la Federación, el Decreto por el que se expidió la Ley General de Instituciones y Procedimientos Electorales, mediante el cual se establecen diversas disposiciones en materia política-electoral, y que en su artículo 98, numeral 1, establece que *“Los Organismos Públicos Locales están dotados de personalidad jurídica y patrimonio propios. Gozarán de autonomía en su funcionamiento e independencia en sus decisiones, en los términos previstos en la Constitución, esta Ley, las constituciones y leyes locales. Serán profesionales en su desempeño. Se regirán por los principios de certeza, imparcialidad, independencia, legalidad, máxima publicidad y objetividad.”*
- V. En Sesión Ordinaria de fecha 25 de marzo de 2015, el Consejo General del Instituto Nacional Electoral, mediante Acuerdo INE/CG99/2015 aprobó las Convocatorias para la designación de las y los Consejeros Presidente, y las y los Consejeros Electorales de los Organismos Públicos Locales de los Estados de Aguascalientes, Baja California,

Chihuahua, Coahuila, Durango, Hidalgo, Nayarit, Puebla, Quintana Roo, Sinaloa, Tamaulipas, Tlaxcala y Veracruz.

- VI. Mediante Decreto número 126, publicado en fecha 22 de septiembre de 2015 en el Periódico Oficial del Estado de Coahuila, se reformaron, adicionaron y derogaron diversas disposiciones de la Constitución Política del Estado de Coahuila en materia política-electoral, dentro de las cuales en su Artículo 27, numeral 5 establece que la organización de las elecciones, plebiscitos y referendos, es una función estatal encomendada a un Organismo público Local Electoral denominado Instituto Electoral de Coahuila dotado de personalidad jurídica y patrimonio propios, en cuya integración participan los partidos políticos y los ciudadanos, creándose la autoridad en materia electoral en el Estado; y que en su artículo Transitorio TERCERO establece: *“Con la entrada en funciones de los Consejeros Electorales nombrados por el INE, se extingue el Instituto Electoral y de Participación Ciudadana de Coahuila, sustituyéndose por el Instituto Electoral de Coahuila. Los recursos humanos, financieros y materiales pasarán a la Secretaría de Finanzas, quien dotará al nuevo organismo el presupuesto necesario para el desempeño de sus funciones. La extinción no tendrá efecto alguno sobre los trámites o procedimientos que se encuentren pendientes ante el Instituto” ....*
- VII. En Sesión Extraordinaria de fecha 30 de octubre de 2015, el Consejo General del Instituto Nacional Electoral, mediante Acuerdo INE/CG905/2015, aprobó la designación de la Consejera Presidente y las Consejeras y Consejeros Electorales del Organismo Público Local Electoral del Estado de Coahuila, conformando con esto el órgano superior de dirección de dicho Organismo.
- VIII. En acto solemne, el 03 de noviembre de 2015, la Consejera Presidente y las y los Consejeros Electorales rindieron la protesta de Ley de conformidad con la normatividad aplicable.
- IX. En la misma fecha, el Consejo General del Instituto Electoral de Coahuila mediante Acuerdo 01/2015, se instauró formalmente el Organismo Público Local Electoral del Estado de Coahuila denominándose Instituto Electoral de Coahuila, asimismo aprobó en su calidad de Órgano de dirección superior, el otorgamiento a la Lic. Gabriela María de León Farías, Consejera Presidente, los más amplios poderes de representación para actuar a nombre y representación del Instituto.
- X. Que el artículo 79, numeral 2, inciso a), del aún vigente Código Electoral del Estado de Coahuila de Zaragoza, establece que el Consejo General tendrá dentro de sus atribuciones la de vigilar el cumplimiento de las disposiciones legales y constitucionales en materia electoral, así como dictar las normas y previsiones destinadas a hacer efectivas tales disposiciones. Así mismo, el numeral 68, del citado Código estipula que el Instituto tendrá por objeto, entre otras cosas, a contribuir al

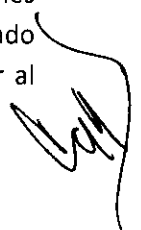



desarrollo de la vida democrática; vigilar el cumplimiento de las disposiciones constitucionales y legales en materia electoral y de participación y organización ciudadana; así como garantizar que los órganos del Instituto cumplan con los principios de constitucionalidad, legalidad, certeza, independencia, imparcialidad y objetividad; garantizar la celebración libre, auténtica y periódica de las elecciones; Promover, fomentar y preservar el ejercicio de los derechos político-electorales de los ciudadanos y vigilar el cumplimiento de sus deberes según lo dispone el numeral citado, y para ello, es necesario llevar a cabo la promoción del voto y realizar la difusión de la educación cívica y la cultura democrática

## **2. Panorama Económico y Financiero**

El Instituto percibe como ingresos el presupuesto que es otorgado por el Estado, con base en el proyecto presentado por el propio Instituto, previamente autorizado por el Congreso del Estado.

## **3. Autorización e Historia**

- a) **Fecha de creación del ente:** 03 de noviembre de 2015.
- b) **Principales cambios en su estructura:** El Instituto Electoral de Coahuila, es un organismo público de reciente creación, en el cuál los Consejeros Electorales que conforman el órgano de dirección superior del Instituto son designados y, en su caso, removidos por el Instituto Nacional Electoral, de conformidad a la establecido en el Artículo 41, fracción V, Apartado C de la Constitución Política de los Estados Unidos Mexicanos, dotando de mayor autonomía al Instituto.

## **4. Organización y Objeto Social**

### **a) Objeto Social:**

- I. Garantizar los Derechos y el acceso a las prerrogativas de los candidatos y partidos políticos;
- II. Educación cívica;
- III. Preparación de la jornada electoral;
- IV. Impresión de documentos y la producción de materiales electorales;
- V. Escrutinios y cómputos en los términos que señale la ley;
- VI. Declaración de validez y el otorgamiento de constancias en las elecciones locales;
- VII. Cómputo de la elección del titular del poder ejecutivo;
- VIII. Resultados preliminares; encuestas o sondeos de opinión; observación electoral, y conteos rápidos, conforme a los lineamientos establecidos en el Apartado anterior;
- IX. Organización, desarrollo, cómputo y declaración de resultados en los mecanismos de participación ciudadana que prevea la legislación local;
- X. Todas las no reservadas al Instituto Nacional Electoral, y
- XI. Las que determine la ley.



- XII. Contribuir al desarrollo de la vida democrática;
- XIII. Promover, fomentar y preservar el fortalecimiento del régimen de partidos políticos en el Estado;
- XIV. Promover, fomentar y preservar el ejercicio de los derechos político-electorales de los ciudadanos y vigilar el cumplimiento de sus deberes;
- XV. Garantizar la celebración libre, auténtica y periódica de las elecciones para renovar a los integrantes de los Poderes Legislativo y Ejecutivo, así como de los Ayuntamientos del Estado;
- XVI. Velar por la libertad, autenticidad y efectividad del sufragio popular;
- XVII. Llevar a cabo la promoción del voto y coadyuvar a la difusión de la educación cívica y la cultura democrática;
- XVIII. Promover, fomentar y preservar la participación ciudadana,
- XIX. Verificar el cumplimiento de los requisitos establecidos para el ejercicio del derecho de iniciativa popular, en lo que se refiere exclusivamente a la validación del número e identidad de los ciudadanos requeridos.

**b) Principal Actividad:** La organización y preparación de las elecciones, plebiscitos y referendos, organizar, desarrollar, vigilar y validar el proceso electoral, de los procedimientos del plebiscito, del referendo, de la iniciativa popular.

**c) Ejercicio Fiscal:** Del 01 de Enero de 2015 al 30 de Diciembre de 2015.

**d) Régimen Jurídico:** Persona Moral sin Fines de Lucro, organismo público autónomo, dotado de personalidad jurídica y patrimonio propio.

**e) Consideraciones Fiscales del Ente:** El Instituto está obligado a realizar por ISR retenciones por salarios, ISR retenciones por asimilados a salarios, ISR retenciones por servicios profesionales, ISR retenciones por cuenta de terceros o retenciones por arrendamiento de inmuebles; el pago del impuesto sobre nómina; y el pago de las cuotas del IMSS y pensiones de dicho instituto.

**f) Estructura Organizacional Básica:**



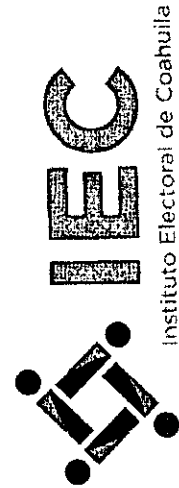
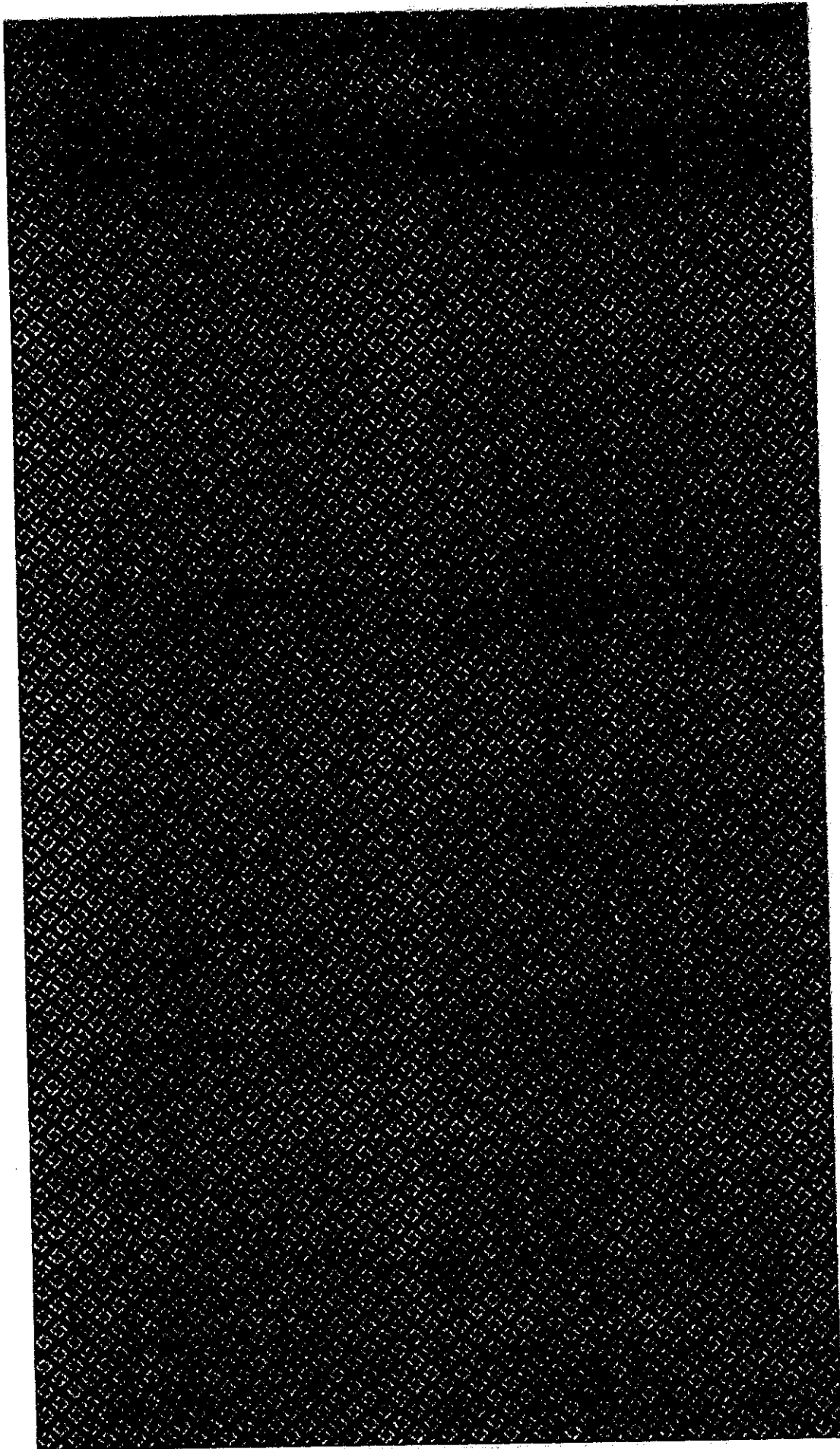

---

# ORGANIGRAMA

# CONSEJO GENERAL

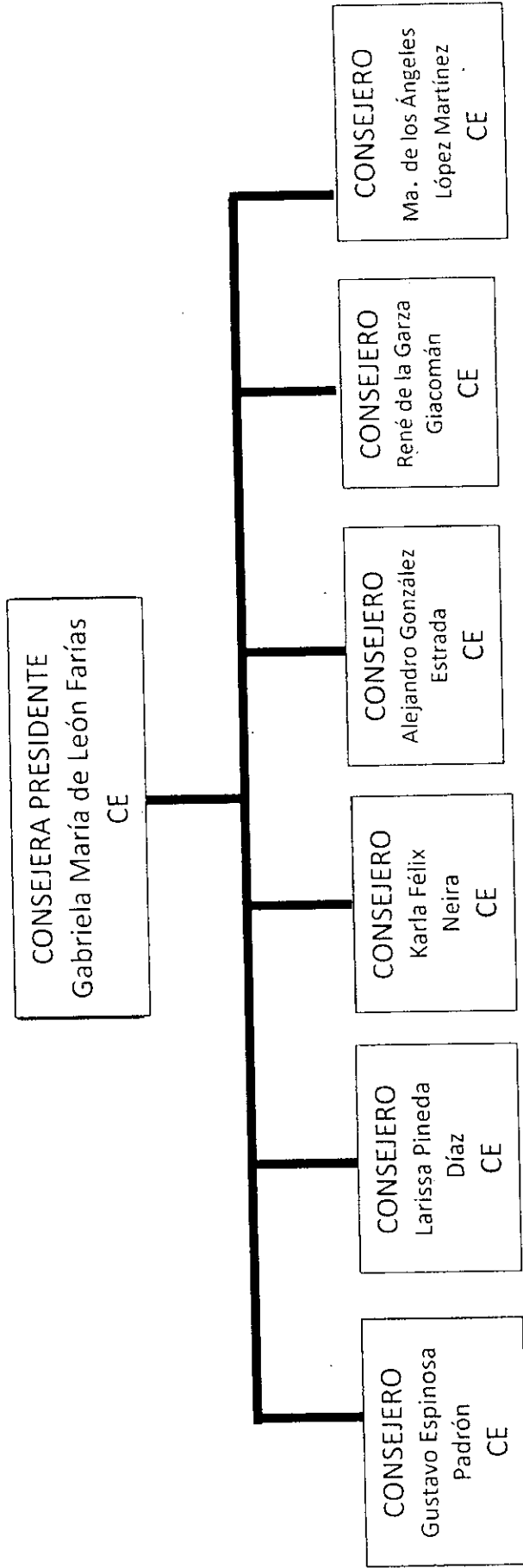

TOTAL DE PLAZAS:	7
PLAZAS PERMANENTES:	7

# PRESIDENCIA

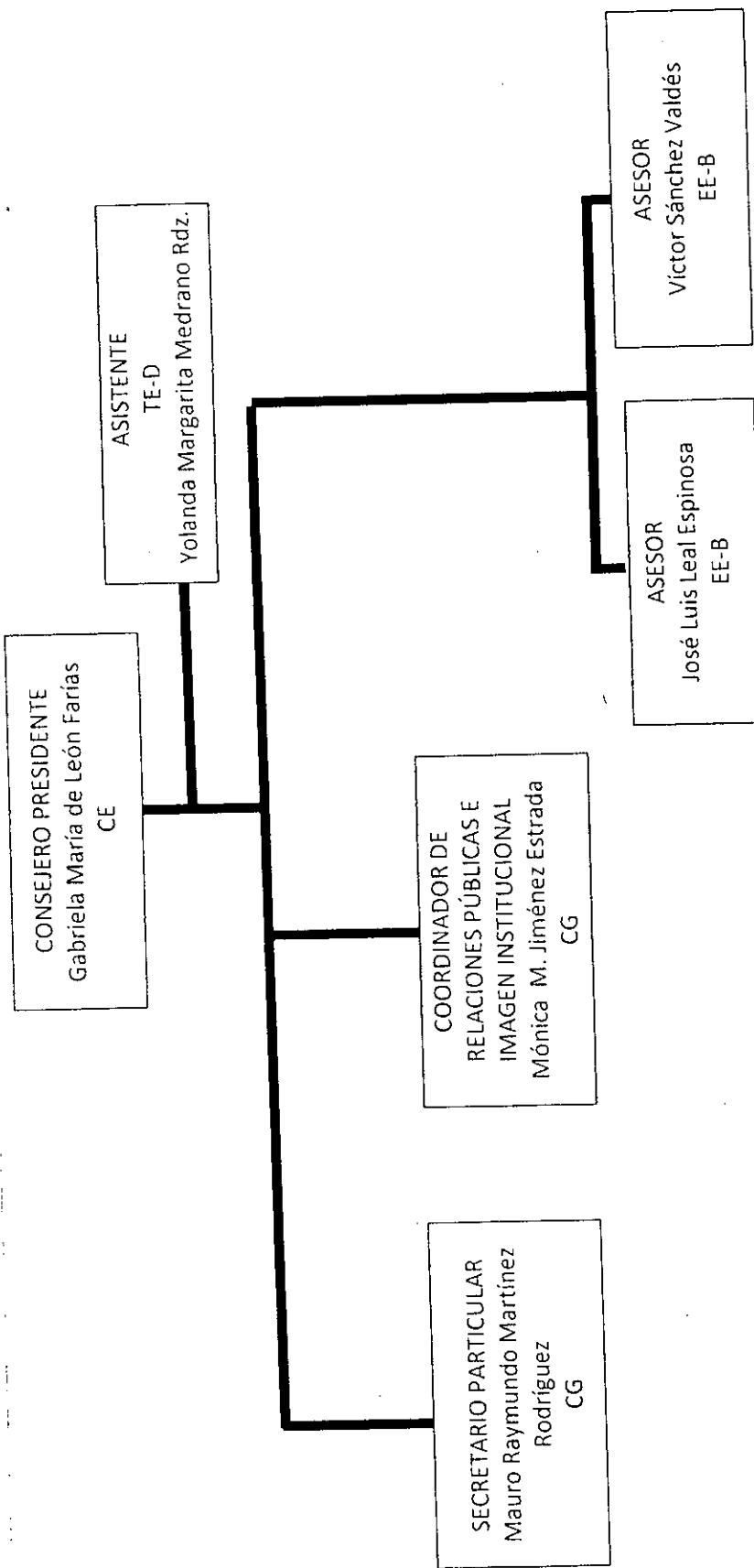

TOTAL DE PLAZAS:	5
PLAZAS PERMANENTES:	5
PLAZAS EVENTUALES:	0

# CONSEJEROS ELECTORALES

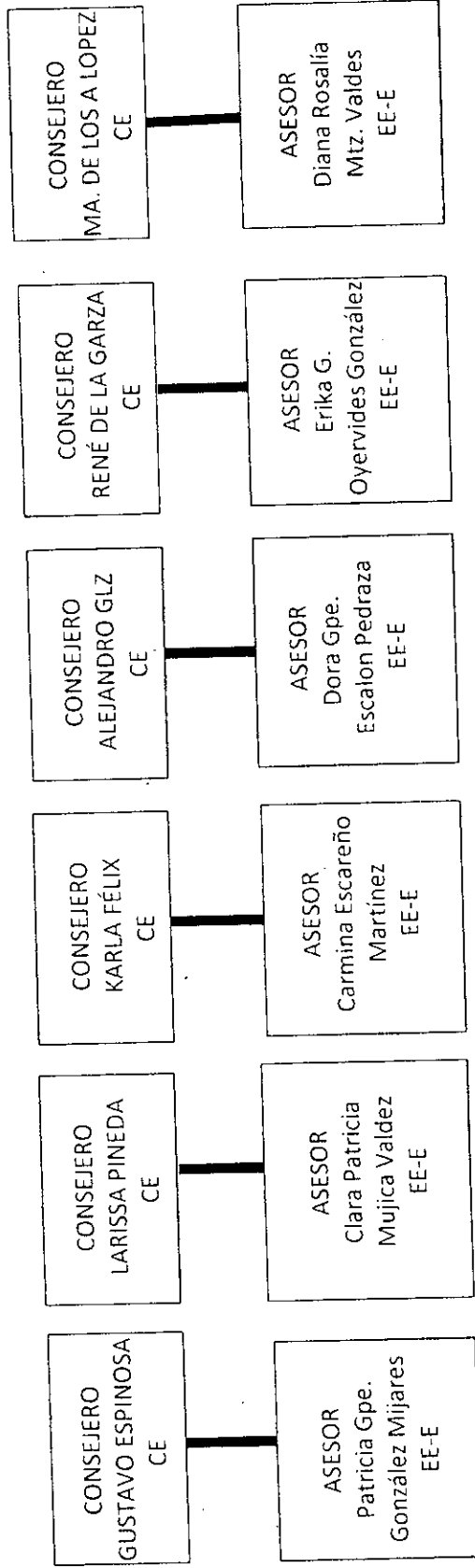

TOTAL DE PLAZAS: 6

PLAZAS PERMANENTES:

PLAZAS EVENTUALES: 6

# SECRETARÍA EJECUTIVA

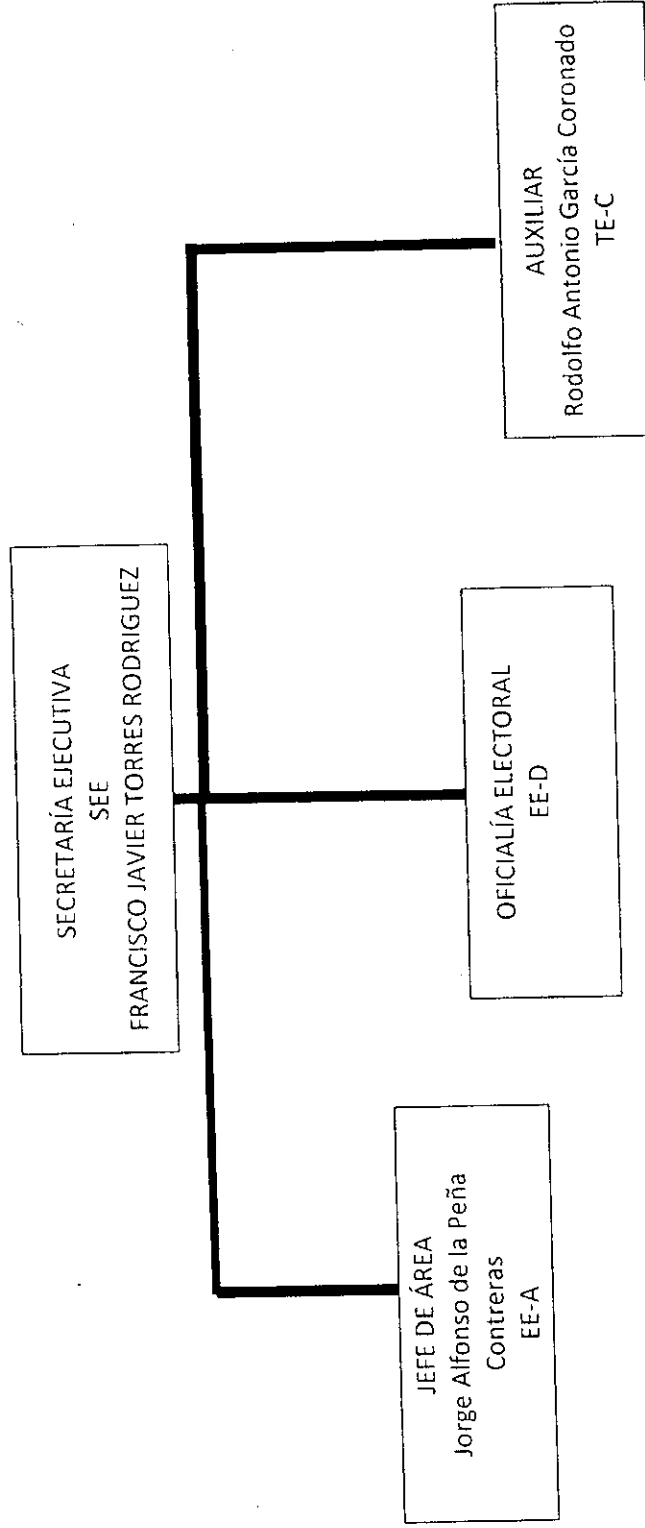

TOTAL DE PLAZAS:	4
PLAZAS PERMANENTES:	4
PLAZAS EVENTUALES:	0

# SECRETARÍA EJECUTIVA

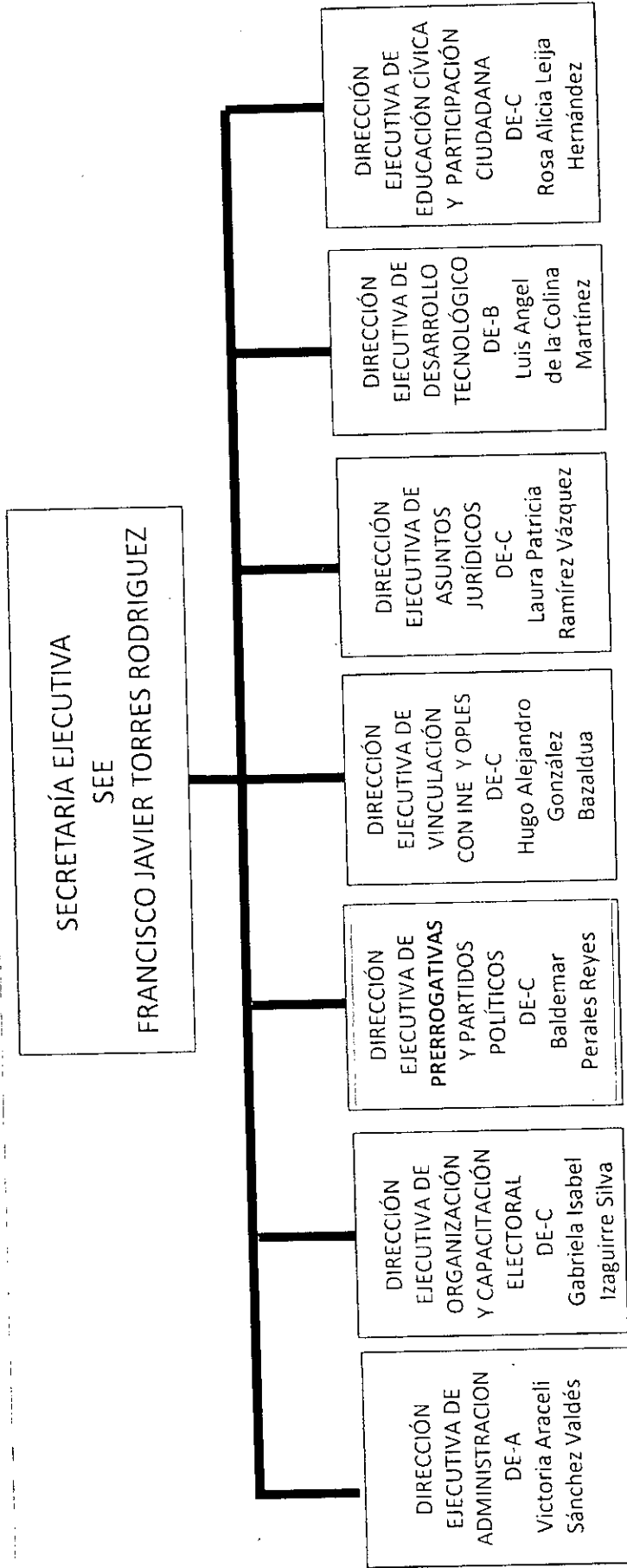

TOTAL DE PLAZAS:	7
PLAZAS PERMANENTES:	7
PLAZAS EVENTUALES:	0



# DIRECCIÓN EJECUTIVA DE ADMINISTRACIÓN

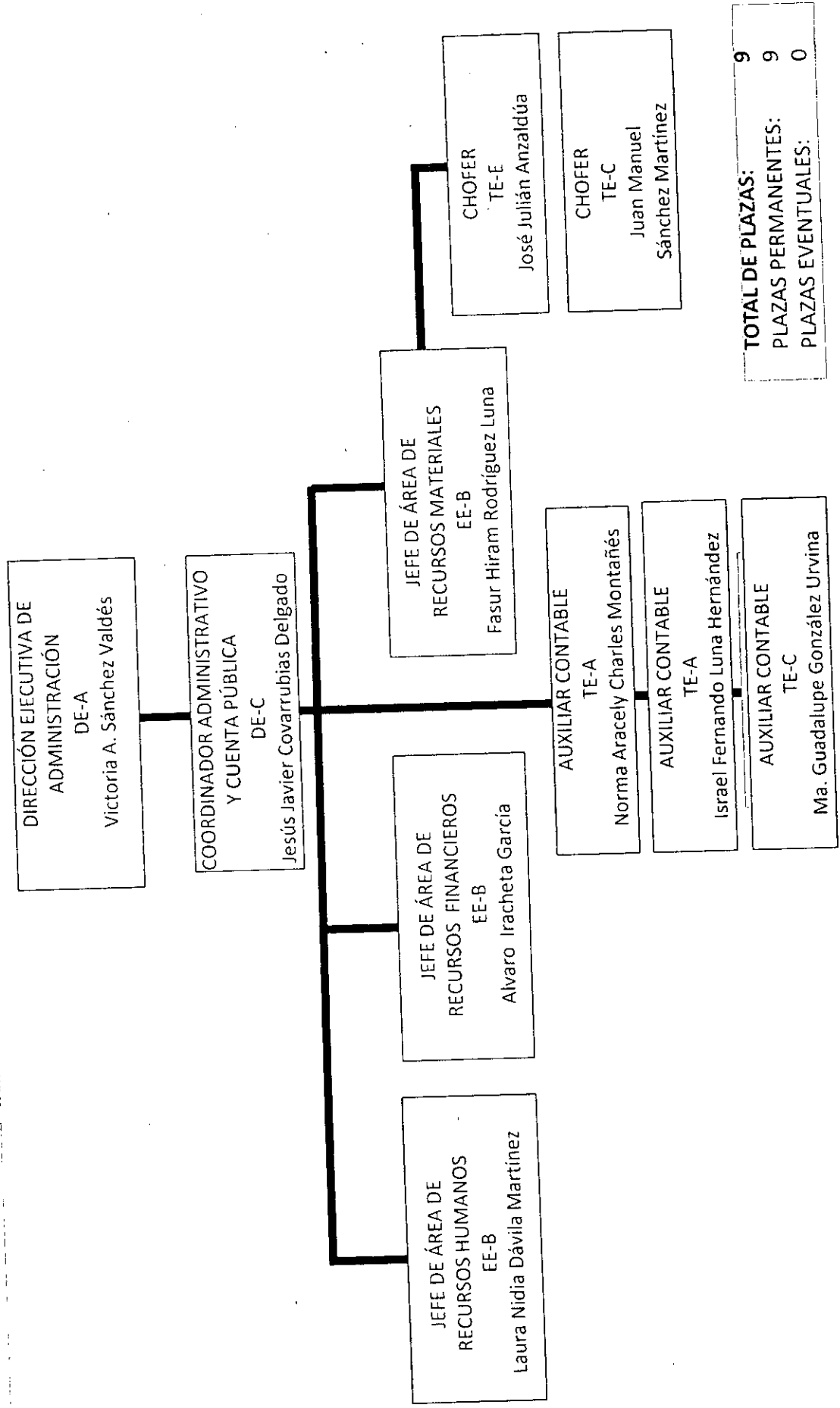

<b>TOTAL DE PLAZAS:</b>	<b>9</b>
PLAZAS PERMANENTES:	9
PLAZAS EVENTUALES:	0

# SERVICIOS GENERALES

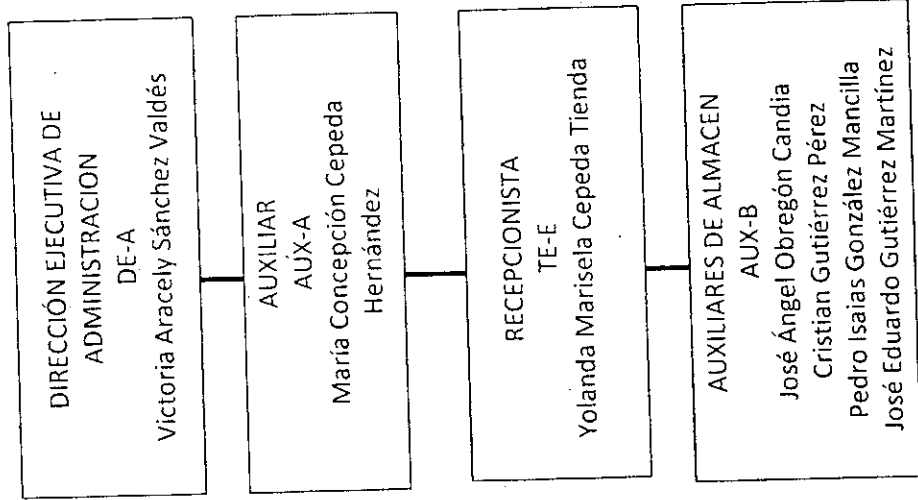

TOTAL DE PLAZAS:	3
PLAZAS PERMANENTES:	3
PLAZAS EVENTUALES:	

# DIRECCIÓN EJECUTIVA DE ORGANIZACIÓN Y CAPACITACIÓN ELECTORAL

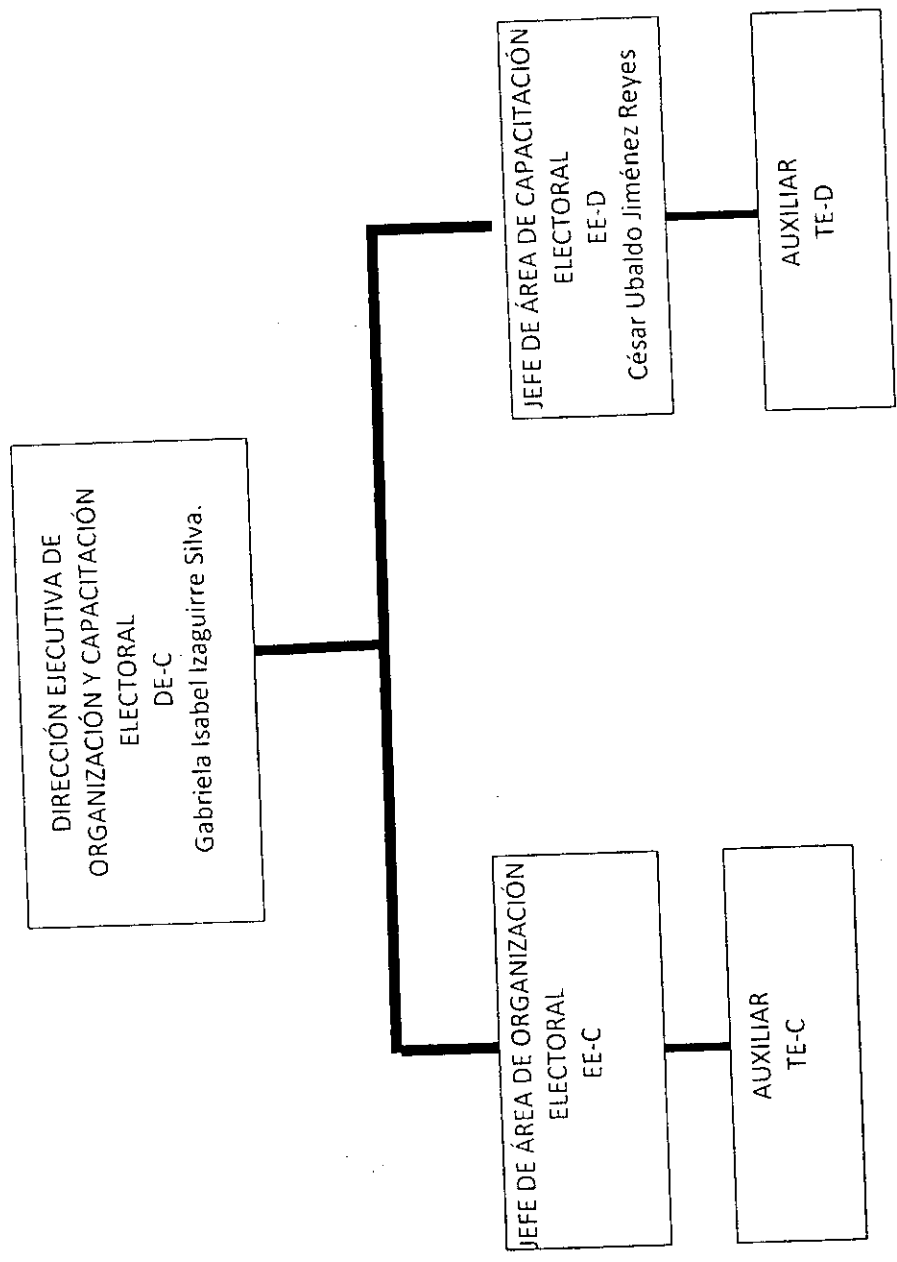

TOTAL DE PLAZAS:	4
PLAZAS PERMANENTES:	4
PLAZAS EVENTUALES:	0

# DIRECCIÓN EJECUTIVA DE PRERROGATIVAS Y PARTIDOS POLÍTICOS

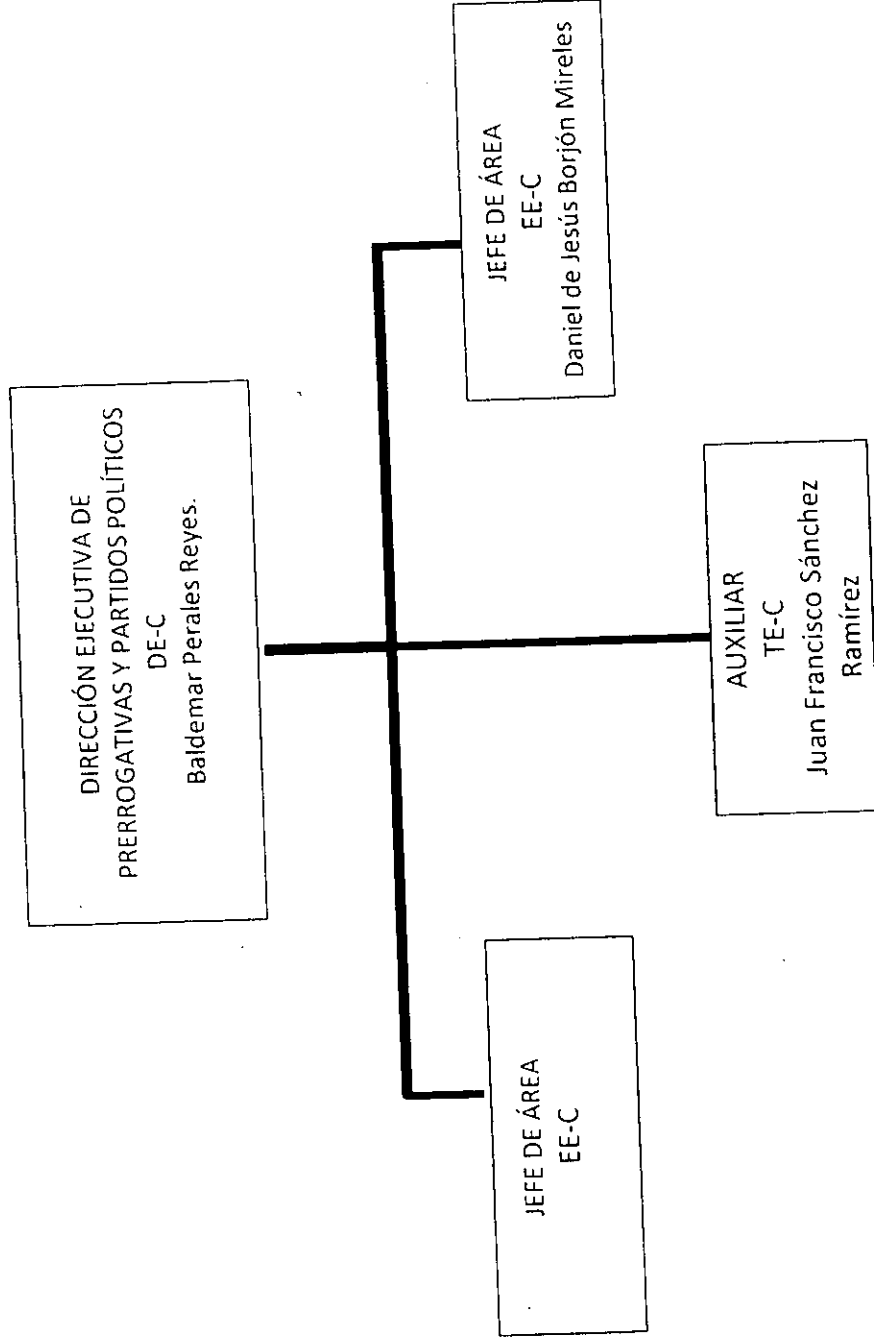

TOTAL DE PLAZAS:	3
PLAZAS PERMANENTES:	3
PLAZAS EVENTUALES:	

# DIRECCIÓN EJECUTIVA DE ASUNTOS JURÍDICOS

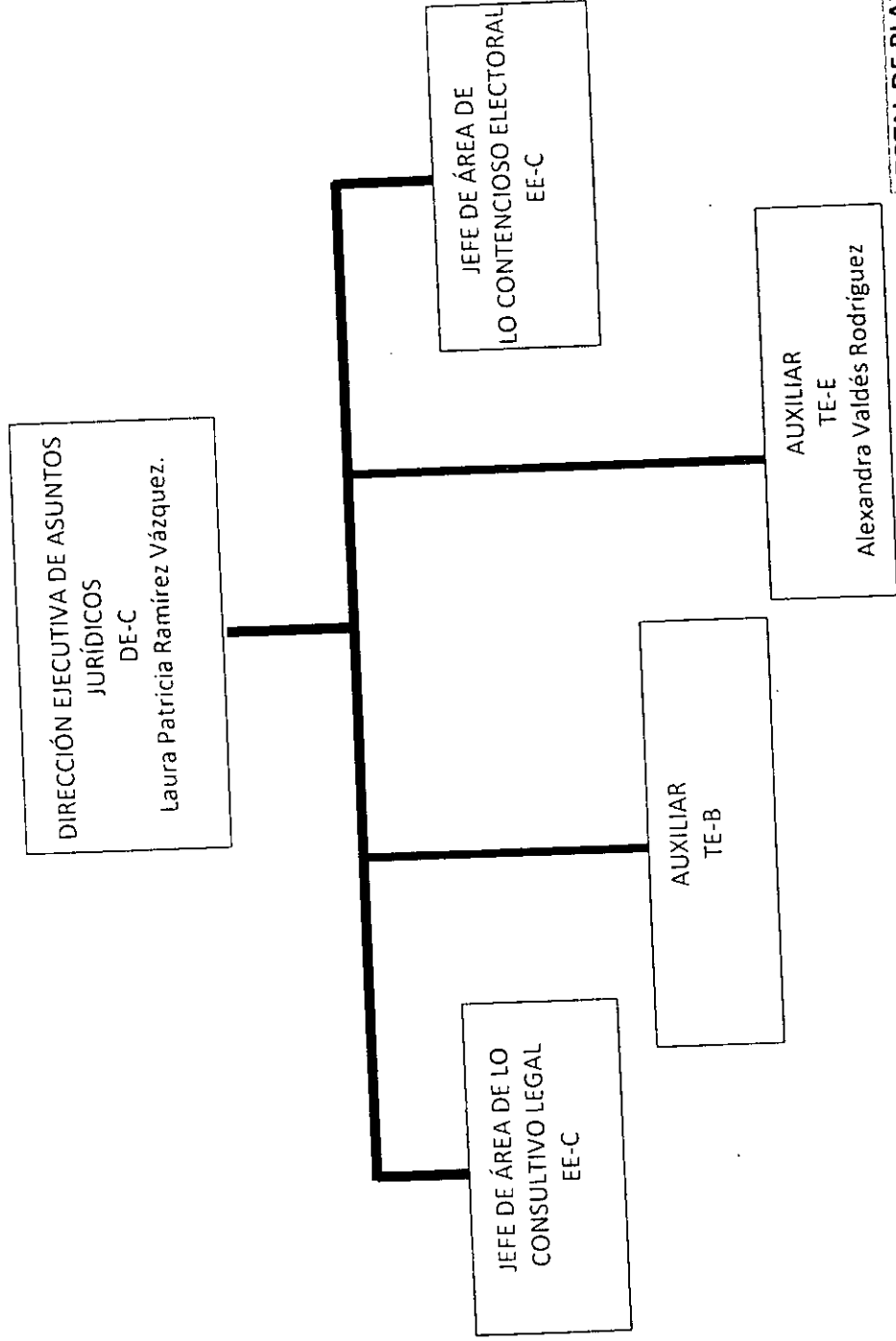

TOTAL DE PLAZAS: 4

PLAZAS PERMANENTES: 4

PLAZAS EVENTUALES:

# DIRECCIÓN EJECUTIVA DE VINCULACIÓN CON INE Y OPLES

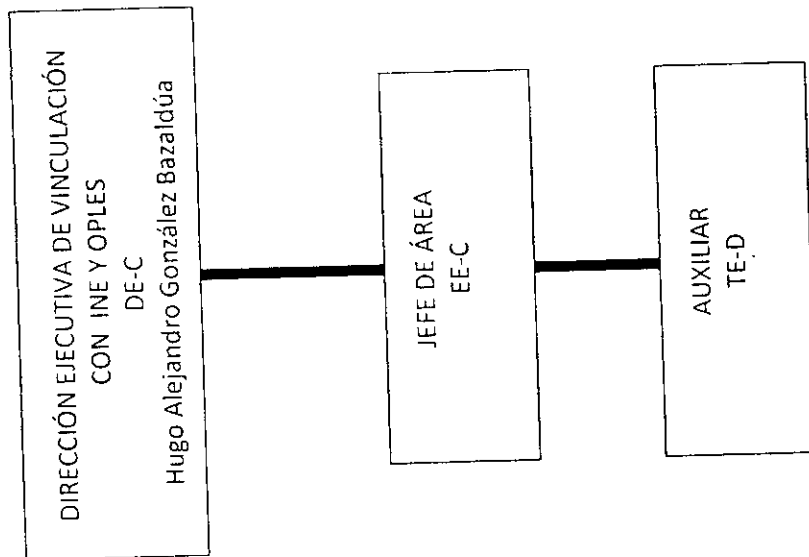

TOTAL DE PLAZAS: 2

PLAZAS PERMANENTES: 2

PLAZAS EVENTUALES:

# DIRECCIÓN EJECUTIVA DE EDUCACIÓN CÍVICA Y PARTICIPACIÓN CIUDADANA

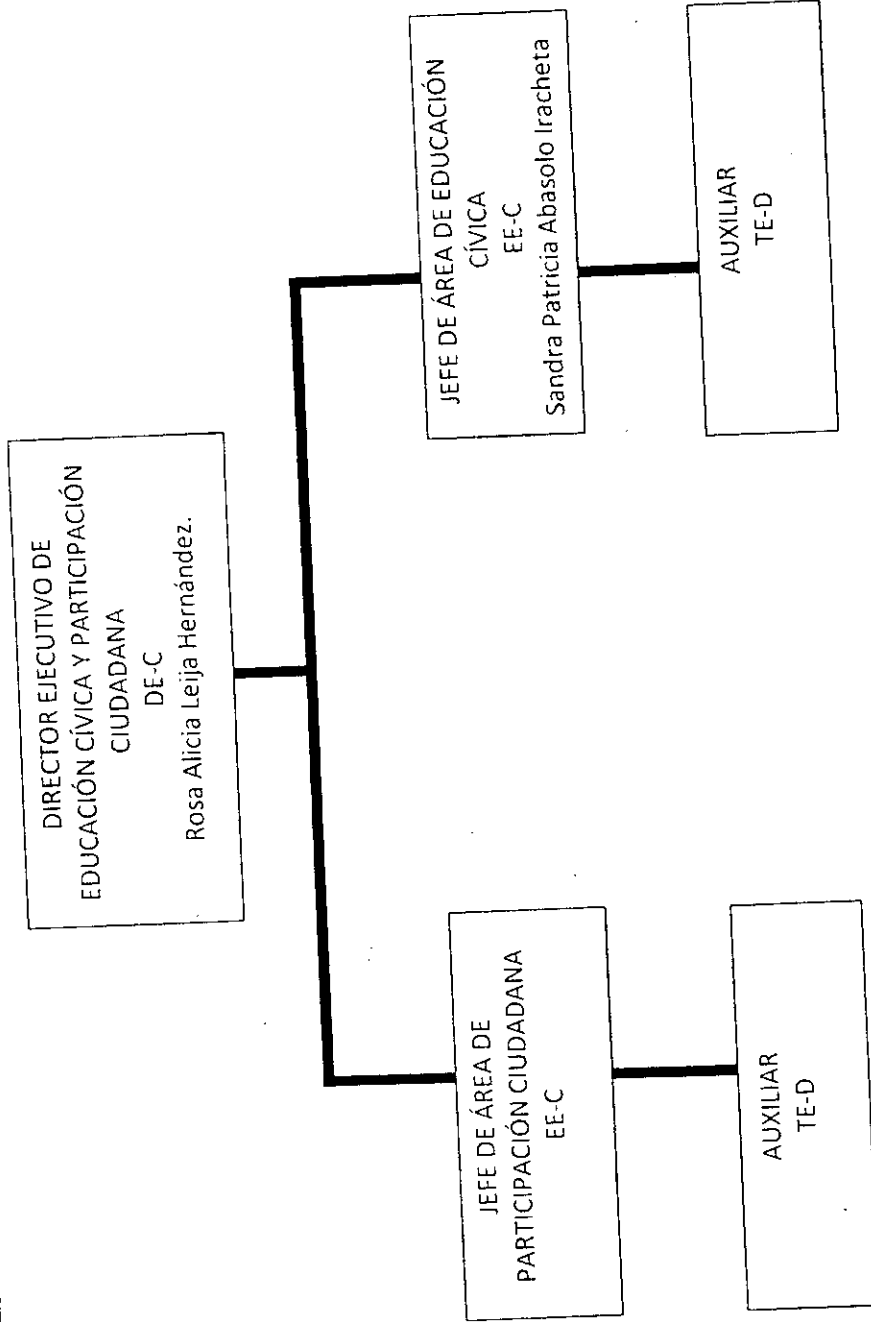

TOTAL DE PLAZAS:	4
PLAZAS PERMANENTES:	4
PLAZAS EVENTUALES:	0

# DIRECCIÓN DE INNOVACIÓN ELECTORAL

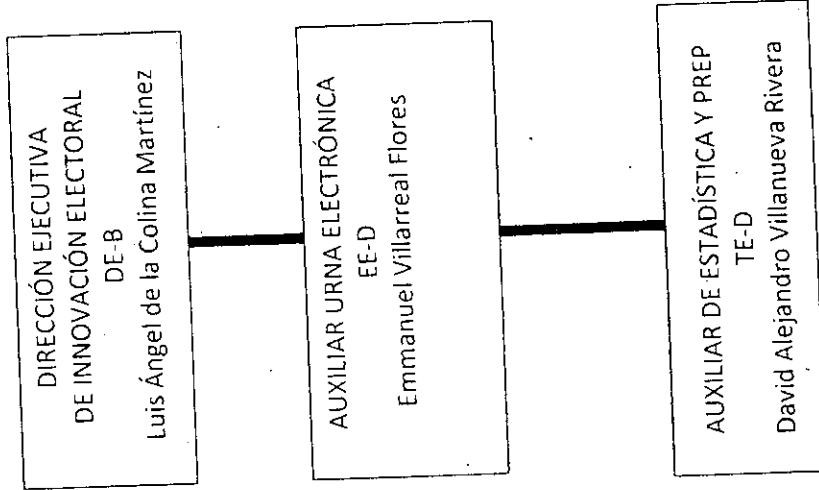

TOTAL DE PLAZAS:	2
PLAZAS PERMANENTES:	2
PLAZAS EVENTUALES:	



# CONTRALORÍA INTERNA

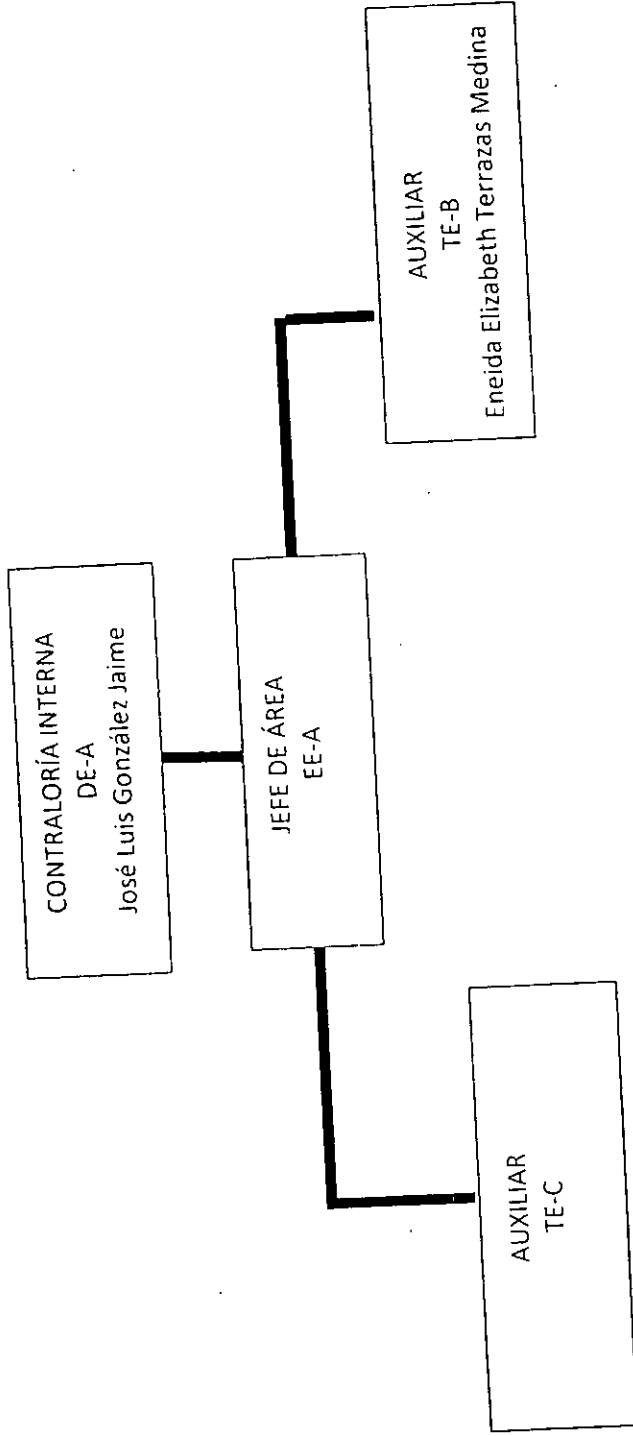

TOTAL DE PLAZAS:	3
PLAZAS PERMANENTES:	3
PLAZAS EVENTUALES:	0

# UNIDADES DEL INSTITUTO

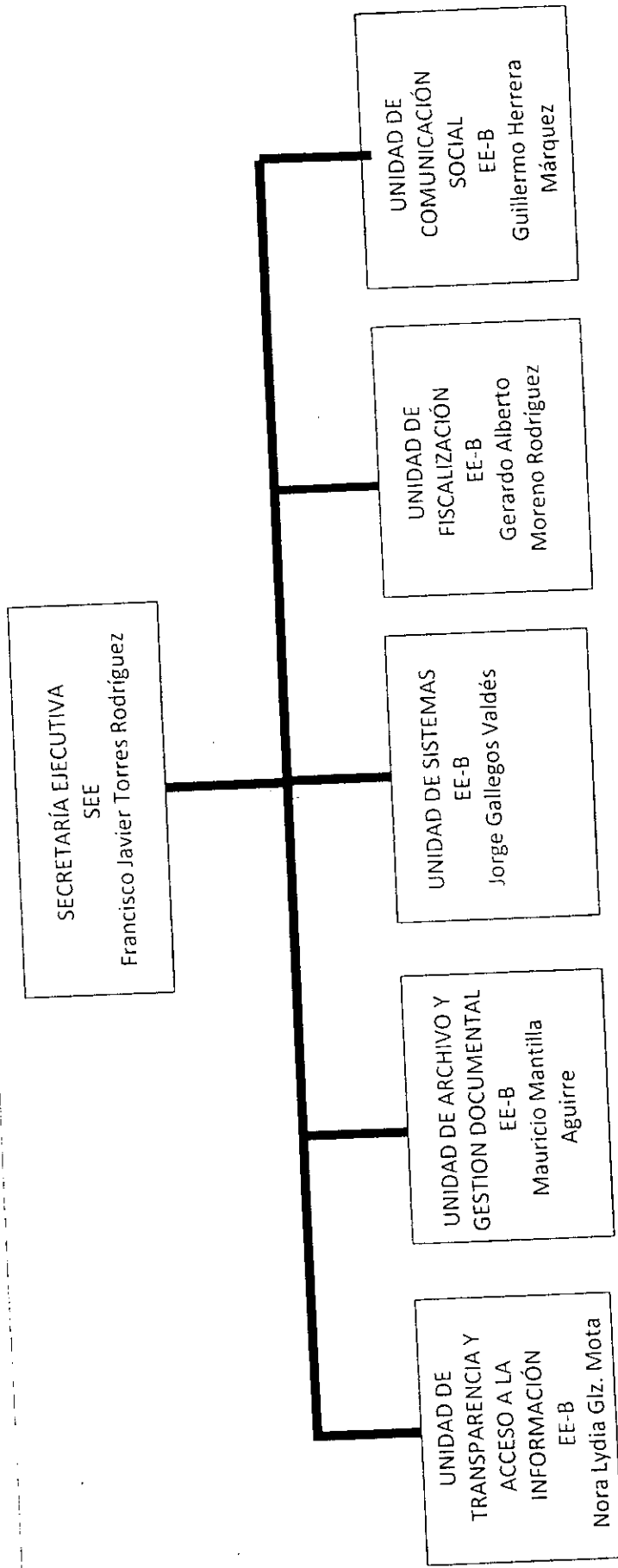

TOTAL DE PLAZAS: 5

PLAZAS PERMANENTES: 5

PLAZAS EVENTUALES:

# UNIDAD DE SISTEMAS

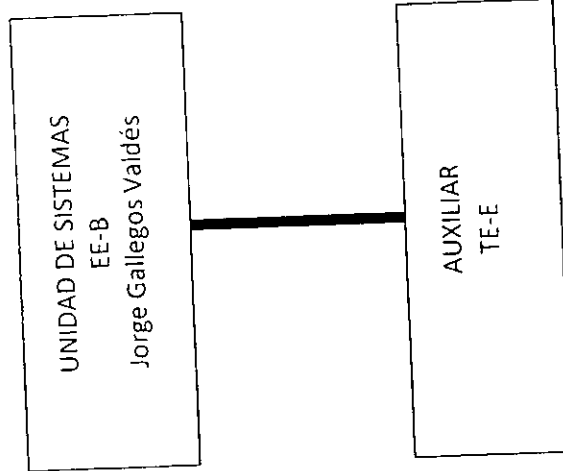

TOTAL DE PLAZAS: 1

PLAZAS PERMANENTES: 1

PLAZAS EVENTUALES:

# UNIDAD DE ARCHIVOS Y GESTIÓN DOCUMENTAL

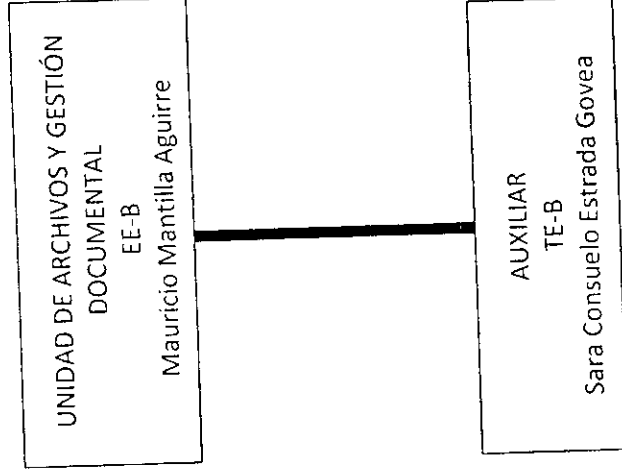

TOTAL DE PLAZAS:	1
PLAZAS PERMANENTES:	1
PLAZAS EVENTUALES:	

# UNIDAD DE COMUNICACIÓN SOCIAL

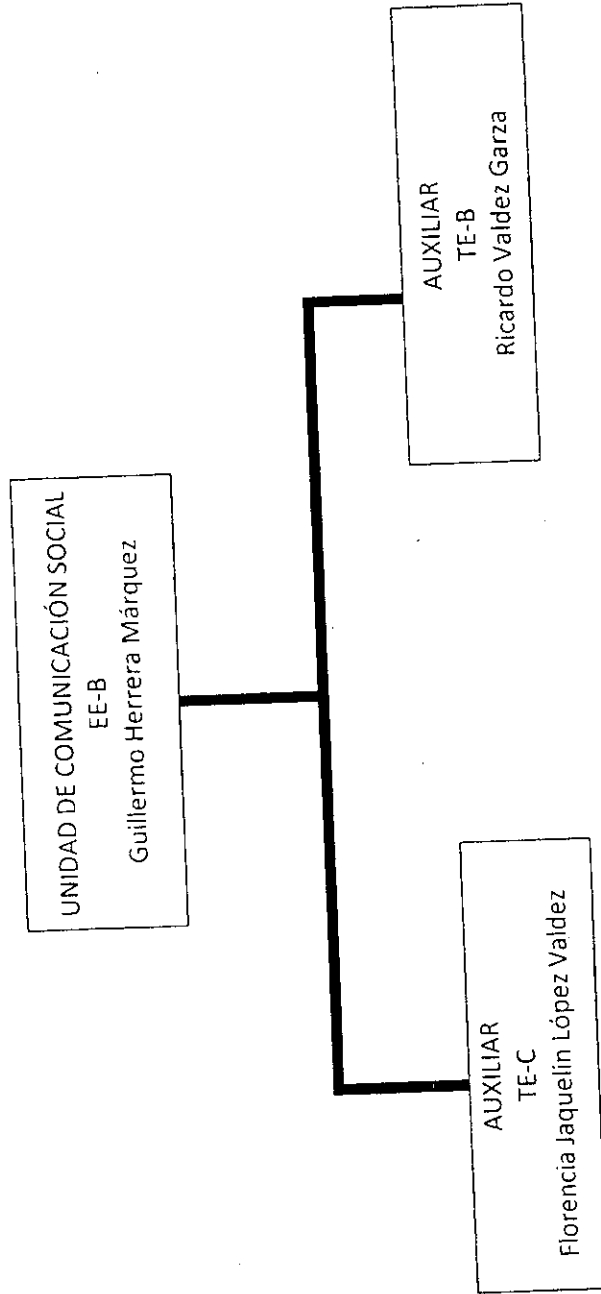

TOTAL DE PLAZAS:	2
PLAZAS PERMANENTES:	2
PLAZAS EVENTUALES:	

# UNIDAD DE FISCALIZACIÓN

UNIDAD DE FISCALIZACIÓN  
EE-B  
Gerardo Alberto Moreno Rodriguez

AUXILIAR CONTADOR  
TE-D

TOTAL DE PLAZAS:	1
PLAZAS PERMANENTES:	1
PLAZAS EVENTUALES:	

UNIDAD DE TRANSPARENCIA Y ACCESO A LA INFORMACIÓN

UNIDAD TÉCNICA DE  
TRANSPARENCIA Y ACCESO A LA  
INFORMACIÓN  
EE-B  
Nora Lydia González Mota

AUXILIAR  
TE-B  
Verónica Pulgarín Gutiérrez

TOTAL DE PLAZAS:	1
PLAZAS PERMANENTES:	1
PLAZAS EVENTUALES:	

# REPRESENTACIÓN EN MUNICIPIOS DEL ESTADO

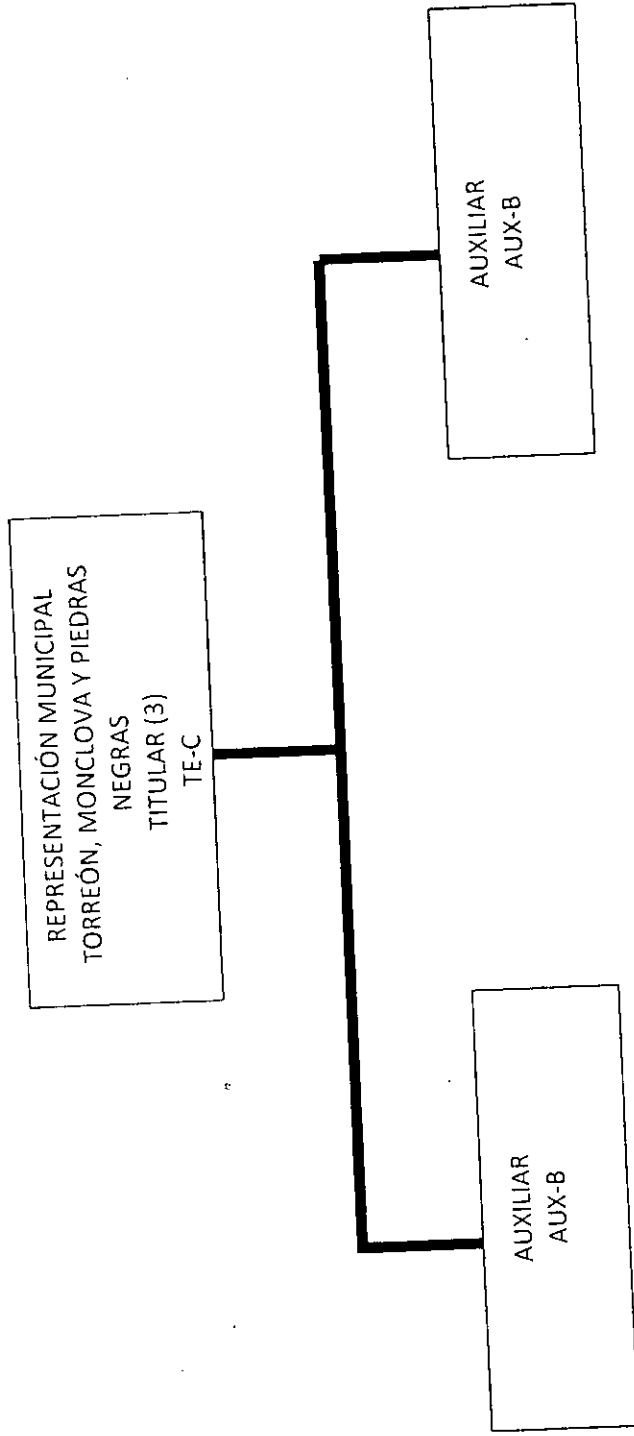

TOTAL DE PLAZAS:	9
PLAZAS PERMANENTES:	3
PLAZAS EVENTUALES:	6



## 5. Bases de Preparación de los Estados Financieros

- a) Se ha observado la normatividad emitida por el CONAC y las disposiciones legales aplicables.
- b) Los estados financieros se preparan sobre la base del valor histórico original, conforme a políticas contables de las entidades gubernamentales del Estado. No reconocen los efectos de la inflación en la información financiera, de acuerdo a las Normas de Información Financiera emitidas por el Consejo Mexicano para la Investigación y Desarrollo de Normas de Información Financiera, ni reconocen como pasivo las obligaciones actuales y futuras a favor de los trabajadores.
- c) Se aplican los postulados básicos emitidos por la CONAC.
- d) Normatividad Supletoria: Manual de Contabilidad Gubernamental, Ley de Adquisición Arrendamientos y Contratación de Servicios para el Estado de Coahuila de Zaragoza, Código Electoral del Estado de Coahuila de Zaragoza, Reglamento Interno del Instituto Electoral de Coahuila, Presupuesto de Egresos para el ejercicio 2015 del Estado de Coahuila de Zaragoza, entre otros.
- e) Los ingresos y egresos se reconocen y registran como tales en el momento en que se devengan. Sus fondos los recibe de la Secretaría de Finanzas del Gobierno del Estado, de acuerdo al presupuesto aprobado por el Congreso del Estado de Coahuila, mismos que se encuentran identificados como Aportaciones del Estado.

## 6. Políticas de Contabilidad Significativas

- a) **Actualización:** A la fecha el Instituto no cuenta con un método para la actualización del valor de los activos, pasivos y Hacienda Pública/ Patrimonio.
- b) **Operaciones con el extranjero:** El Instituto no ha realizado operaciones con el extranjero.
- c) **Método de valuación de la inversión en acciones de compañías subsidiarias no consolidadas y asociadas:** no aplica para el instituto.
- d) **Sistema y método de valuación de inventarios y costo de lo vendido:** no es aplicable para el Instituto toda vez que no cuenta con saldos y movimientos en las cuentas de inventarios.
- e) **Beneficios a empleados:** a la fecha se está estructurando la plantilla de personal por lo tanto no se ha definido ni la reserva ni el número de prestaciones a otorgar a los empleados.
- f) **Provisiones:** El instituto no cuenta en la actualidad con provisiones.
- g) **Reservas:** al cierre del ejercicio 2015 no se han creado reservas para futuras contingencias laborales en virtud de que se está iniciando la plantilla de personal de este nuevo Instituto.



- h) **Cambios en políticas contables y corrección de errores:** El instituto no cuenta con movimientos de este tipo de acuerdo a las Reglas de Registro y Valorización de Patrimonio.
- i) **Reclasificaciones:** El Instituto no cuenta con reclasificaciones.
- j) **Depuración y cancelación de saldos:** El Instituto no cuenta con estos movimientos en la actualidad.

#### 7. Posición en Moneda Extranjera y Protección por Riesgo Cambiario

- a) **Activos en moneda extranjera:** El instituto no cuenta con activos en moneda extranjera.
- b) **Pasivos en moneda extranjera:** El instituto no cuenta con pasivos en moneda extranjera.
- c) **Posición en moneda extranjera:** El instituto no realiza movimientos con moneda extranjera.
- d) **Tipo de cambio:** El instituto no realiza movimientos con moneda extranjera.
- e) **Equivalente en moneda nacional:** El instituto no realiza movimientos con moneda extranjera.

#### 8. Reporte analítico del activo

- a) **Vida útil o porcentajes de depreciación, deterioro o amortización utilizados en los diferentes tipos de activos:** no aplica en virtud de que al cierre del ejercicio del 2015 no se cuenta con Bienes Muebles e Inmuebles.
- b) **Cambios en el porcentaje de depreciación o valor residual de los activos:** no aplica en virtud de que al cierre del ejercicio del 2015 no se cuenta con Bienes Muebles e Inmuebles.
- c) **Importe de los gastos capitalizados en el ejercicio, tanto financieros como de investigación y desarrollo:** El Instituto no cuenta con saldo en tales cuentas.
- d) **Riesgos por tipo de cambio o tipo de interés de las inversiones financieras:** El instituto no cuenta con inversiones financieras.
- e) **Valor activado en el ejercicio de los bienes construidos por la entidad:** El instituto no cuenta con bienes construidos, solo con obras en proceso.
- f) **Otras circunstancias:** El instituto no cuenta con bienes en garantía, embargos, litigios, títulos de inversión entregados en garantía, deuda pública, etc.
- g) **Desmantelamiento de Activos:** a la fecha el Instituto no cuenta con bajas de activo.
- h) **Administración de los Activos:** no aplica en virtud de que al cierre del ejercicio del 2015 no se cuenta con Bienes Muebles e Inmuebles.

Principales Variaciones del Activo:



- a) **Inversiones en valores:** el instituto no cuenta con inversiones en valores.
- b) **Patrimonio de Organismos descentralizados de Control Presupuestario Indirecto:** el instituto no cuenta patrimonio de organismos descentralizados.
- c) **Inversiones en empresas de participación mayoritaria:** el instituto no cuenta con inversiones en empresas de participación mayoritaria.
- d) **Inversiones en empresas de participación minoritaria:** el Instituto no cuenta con inversiones en empresas de participación minoritaria.
- e) **Patrimonio de Organismos descentralizados de Control Presupuestario Directo, según corresponda:** el instituto no cuenta patrimonio de organismos descentralizados.

#### **9. Fideicomisos, Mandatos y Análogos**

El instituto no cuenta ni con fideicomisos, ni con mandatos, ni con ninguno con naturaleza análoga a los ya mencionados.

#### **10. Reporte de Recaudación**

El Instituto no cuenta con recaudación de ingresos propios, únicamente recibe de manera quincenal las ministraciones por parte de la Secretaria de Finanzas del Estado de Coahuila de Zaragoza.

#### **11. Información sobre la Deuda Pública y el Reporte Analítico de la Deuda**

El Instituto no cuenta con Deuda Pública.

#### **12. Calificaciones Otorgadas**

El instituto no cuenta con transacciones crediticias, por tal motivo no ha sido sujeto a alguna calificación.

#### **13. Proceso de Mejora**

- a) Principales Políticas de control interno: aplicar la normatividad interna y las leyes aplicables para el mejor control de los egresos.
- b) Medidas de desempeño financiero, metas y alcance: actualmente se está en construcción la página oficial del Instituto Electoral de Coahuila por lo tanto (a la fecha 29 de febrero del 2016) no se cuenta con un medio de información pública.

#### **14. Información por Segmentos**

Por el momento el Instituto no ha presentado información segmentada.



### 15. Eventos Posteriores al Cierre

El Instituto no cuenta con eventos posteriores al cierre, sin embargo en su estado financiero refleja los pasivos que habrán de liquidarse al inicio del Ejercicio Fiscal 2016

### 16. Partes relacionadas

El Instituto no cuenta con partes relacionadas.

### 17. Responsabilidad sobre la Presentación Razonable de la Información Contable

El Instituto presenta la información contable al final de la página con la siguiente nota: "Bajo protesta de decir verdad declaramos que los Estados Financieros y sus notas, son razonablemente correctos y son responsabilidad del emisor".

Bajo protesta de decir verdad declaramos que los Estados Financieros y sus Notas son razonablemente correctos y son responsabilidad del emisor

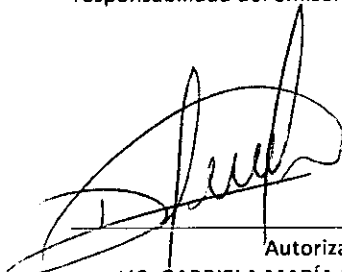

---

Autoriza  
LIC. GABRIELA MARÍA DE LEÓN FARÍAS  
CONSEJERA PRESIDENTE



---

Elabora  
LIC. VICTORIA ARACELI SÁNCHEZ VALDÉS  
DIRECCION EJECUTIVA DE ADMINISTRACION

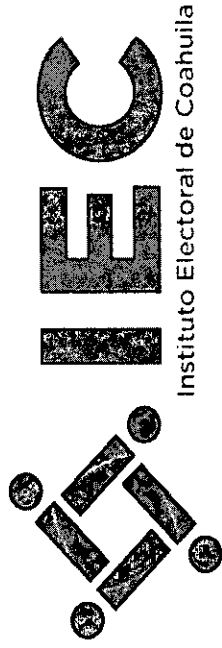

# 12.- BALANZA DE COMPROBACION

DEL 01 DE ENERO AL 31 DE  
MARZO DEL 2016



# INSTITUTO ELECTORAL DE COAHUILA COAHUILA DE ZARAGOZA

Balanza de Comprobación del 01/ene./2016 al 31/mar./2016

Cuentas de Mayor con saldo y/o movimientos. (De la cuenta: 1000 a la 9000)

Fecha y hora de Impresión | 25/abr./2016  
12:42 p. m.

Usu: alvaro  
Rep: rptBalanzaComprobacion

Nat.	Cuenta	Nombre de la cuenta	SALDO ANTERIOR		MOVIMIENTOS		SALDO ACTUAL	
			DEUDOR	ACREEDOR	DEUDOR	ACREEDOR	DEUDOR	ACREEDOR
D	1000	ACTIVO	\$0.00	\$0.00	\$95,782,037.21	\$83,273,434.09	\$12,508,603.12	\$0.00
D	1100	ACTIVO CIRCULANTE	\$0.00	\$0.00	\$95,623,792.40	\$83,273,434.09	\$12,350,358.31	\$0.00
D	1110	EFFECTIVO Y EQUIVALENTES	\$0.00	\$0.00	\$47,930,019.61	\$35,899,812.34	\$12,030,207.27	\$0.00
D	1112	BANCOS/TESORERÍA	\$0.00	\$0.00	\$47,930,019.61	\$35,899,812.34	\$12,030,207.27	\$0.00
D	1112-01	BANORTE	\$0.00	\$0.00	\$47,930,019.61	\$35,899,812.34	\$12,030,207.27	\$0.00
D	1120	DERECHOS A RECIBIR EFFECTIVO O EQUIVALENTES	\$0.00	\$0.00	\$47,548,912.79	\$47,349,261.75	\$199,651.04	\$0.00
D	1122	CUENTAS POR COBRAR A CORTO PLAZO	\$0.00	\$0.00	\$47,136,749.62	\$47,136,749.62	\$0.00	\$0.00
D	1122-447	Ayudas sociales a entidades de interés público Por cobrar	\$0.00	\$0.00	\$582,686.45	\$582,686.45	\$0.00	\$0.00
D	1123	DEUDORES DIVERSOS POR COBRAR A CORTO PLAZO	\$0.00	\$0.00	\$352,163.17	\$174,499.00	\$177,664.17	\$0.00
D	1123-01	FUNCIONARIOS Y EMPLEADOS	\$0.00	\$0.00	\$352,163.17	\$174,499.00	\$177,664.17	\$0.00
D	1123-01-01	CONSEJEROS	\$0.00	\$0.00	\$150,751.89	\$61,161.69	\$89,590.20	\$0.00
D	1123-01-02	FUNCIONARIOS	\$0.00	\$0.00	\$150,599.17	\$97,854.29	\$52,744.88	\$0.00
D	1123-01-03	EMPLEADOS	\$0.00	\$0.00	\$50,812.11	\$15,483.02	\$35,329.09	\$0.00
D	1125	DEUDORES POR ANTICIPOS DE LA TESORERÍA A CORTO PLAZO	\$0.00	\$0.00	\$60,000.00	\$38,013.13	\$21,986.87	\$0.00
D	1125-01	FONDOS REVOLVENTES	\$0.00	\$0.00	\$60,000.00	\$38,013.13	\$21,986.87	\$0.00
D	1130	DERECHOS A RECIBIR BIENES O SERVICIOS	\$0.00	\$0.00	\$144,860.00	\$24,360.00	\$120,500.00	\$0.00
D	1131	ANTICIPO A PROVEEDORES POR ADQUISICIÓN DE BIENES Y PRESTACIÓN DE SERVICIOS A CORTO PLAZO	\$0.00	\$0.00	\$144,860.00	\$24,360.00	\$120,500.00	\$0.00
D	1131-01	DEPOSITOS POR ARRENDAMIENTO	\$0.00	\$0.00	\$120,000.00	\$0.00	\$120,000.00	\$0.00
D	1131-02	ANTICIPOS POR SERVICIOS	\$0.00	\$0.00	\$24,860.00	\$24,360.00	\$500.00	\$0.00
D	1200	ACTIVO NO CIRCULANTE	\$0.00	\$0.00	\$158,244.81	\$0.00	\$158,244.81	\$0.00
D	1240	BIENES MUEBLES	\$0.00	\$0.00	\$142,932.81	\$0.00	\$142,932.81	\$0.00
D	1241	MOBILIARIO Y EQUIPO DE ADMINISTRACIÓN	\$0.00	\$0.00	\$98,013.73	\$0.00	\$98,013.73	\$0.00
D	1241-1	Muebles de Oficina y Estantería	\$0.00	\$0.00	\$80,040.01	\$0.00	\$80,040.01	\$0.00
D	1241-3	Equipo de Cómputo y de Tecnologías de la Información	\$0.00	\$0.00	\$17,973.72	\$0.00	\$17,973.72	\$0.00
D	1242	MOBILIARIO Y EQUIPO EDUCACIONAL Y RECREATIVO	\$0.00	\$0.00	\$14,820.10	\$0.00	\$14,820.10	\$0.00
D	1242-1	Equipos y Aparatos Audiovisuales	\$0.00	\$0.00	\$14,820.10	\$0.00	\$14,820.10	\$0.00
D	1246	MAQUINARIA, OTROS EQUIPOS Y HERRAMIENTAS	\$0.00	\$0.00	\$30,098.98	\$0.00	\$30,098.98	\$0.00
D	1246-5	Equipo de Comunicación y Telecomunicación	\$0.00	\$0.00	\$30,098.98	\$0.00	\$30,098.98	\$0.00
D	1250	ACTIVOS INTANGIBLES	\$0.00	\$0.00	\$15,312.00	\$0.00	\$15,312.00	\$0.00
D	1251	SOFTWARE	\$0.00	\$0.00	\$15,312.00	\$0.00	\$15,312.00	\$0.00
A	2000	PASIVO	\$0.00	\$0.00	\$37,276,630.97	\$38,625,714.28	\$0.00	\$1,349,083.31
A	2100	PASIVO CIRCULANTE	\$0.00	\$0.00	\$37,276,630.97	\$38,625,714.28	\$0.00	\$1,349,083.31
A	2110	CUENTAS POR PAGAR A CORTO PLAZO	\$0.00	\$0.00	\$37,273,630.97	\$38,183,150.00	\$0.00	\$909,519.03
A	2111	SERVICIOS PERSONALES POR PAGAR A CORTO PLAZO	\$0.00	\$0.00	\$7,147,133.37	\$7,147,133.37	\$0.00	\$0.00
A	2111-1	Remuneración por pagar al Personal de carácter permanente a CP	\$0.00	\$0.00	\$6,562,894.37	\$6,562,894.37	\$0.00	\$0.00
A	2111-4	Seguridad Social y Seguros por pagar a CP	\$0.00	\$0.00	\$141,674.72	\$141,674.72	\$0.00	\$0.00
A	2111-5	Otras prestaciones sociales y económicas por pagar a CP	\$0.00	\$0.00	\$442,564.28	\$442,564.28	\$0.00	\$0.00
A	2112	PROVEEDORES POR PAGAR A CORTO PLAZO	\$0.00	\$0.00	\$3,955,732.05	\$4,129,438.71	\$0.00	\$173,706.66
A	2112-1	Deudas por Adquisición de Bienes y Contratación de Servicios por Pagar a CP	\$0.00	\$0.00	\$3,797,487.24	\$3,971,193.90	\$0.00	\$173,706.66
A	2112-2	Deudas por Adquisición de Bienes Inmuebles, Muebles e Intangibles por Pagar a CP	\$0.00	\$0.00	\$158,244.81	\$158,244.81	\$0.00	\$0.00
A	2115	TRANSFERENCIAS OTORGADAS POR PAGAR A CORTO PLAZO	\$0.00	\$0.00	\$24,447,472.53	\$24,474,472.83	\$0.00	\$27,000.30
A	2115-4471	Ayudas sociales a entidades de interés público	\$0.00	\$0.00	\$24,447,472.53	\$24,474,472.83	\$0.00	\$27,000.30
A	2117	RETENCIONES Y CONTRIBUCIONES POR PAGAR A CORTO PLAZO	\$0.00	\$0.00	\$1,721,479.54	\$2,428,478.13	\$0.00	\$706,998.59
A	2117-003	IMSS	\$0.00	\$0.00	\$11,214.30	\$112,917.97	\$0.00	\$101,703.67



# INSTITUTO ELECTORAL DE COAHUILA COAHUILA DE ZARAGOZA

Balanza de Comprobación del 01/ene./2016 al 31/mar./2016

Cuentas de Mayor con saldo y/o movimientos. (De la cuenta: 1000 a la 9000)

Fecha y hora de Impresión | 25/abr./2016 12:42 p. m.

Usu: alvaro  
Rep: rptBalanzaComprobacion

Nat.	Cuenta	Nombre de la cuenta	SALDO ANTERIOR		MOVIMIENTOS		SALDO ACTUAL	
			DEUDOR	ACREEDOR	DEUDOR	ACREEDOR	DEUDOR	ACREEDOR
A	2117-004	RCV	\$0.00	\$0.00	\$8,407.24	\$45,058.27	\$0.00	\$36,651.03
A	2117-005	DESC. PLACAS Y TENENCIA	\$0.00	\$0.00	\$0.00	\$7,197.39	\$0.00	\$7,197.39
A	2117-006	INFONAVIT	\$0.00	\$0.00	\$0.00	\$4,536.30	\$0.00	\$4,536.30
A	2119	OTRAS CUENTAS POR PAGAR A CORTO PLAZO	\$0.00	\$0.00	\$1,813.48	\$3,626.96	\$0.00	\$1,813.48
A	2119-01	ACREEDORES	\$0.00	\$0.00	\$1,813.48	\$3,626.96	\$0.00	\$1,813.48
A	2170	PROVISIONES A CORTO PLAZO	\$0.00	\$0.00	\$3,000.00	\$442,564.28	\$0.00	\$439,564.28
A	2172	PROVISIÓN PARA CONTINGENCIAS A CORTO PLAZO	\$0.00	\$0.00	\$3,000.00	\$442,564.28	\$0.00	\$439,564.28
A	4000	INGRESOS Y OTROS BENEFICIOS	\$0.00	\$0.00	\$0.00	\$46,554,063.17	\$0.00	\$46,554,063.17
A	4200	PARTICIPACIONES, APORTACIONES, TRANSFERENCIAS, ASIGNACIONES, SUBSIDIOS Y OTRAS AYUDAS	\$0.00	\$0.00	\$0.00	\$46,554,063.17	\$0.00	\$46,554,063.17
A	4220	TRANSFERENCIAS, ASIGNACIONES, SUBSIDIOS Y OTRAS AYUDAS	\$0.00	\$0.00	\$0.00	\$46,554,063.17	\$0.00	\$46,554,063.17
A	4221	TRANSFERENCIAS INTERNAS Y ASIGNACIONES DEL SECTOR PÚBLICO	\$0.00	\$0.00	\$0.00	\$46,554,063.17	\$0.00	\$46,554,063.17
A	4221-01	TRANSFERENCIAS	\$0.00	\$0.00	\$0.00	\$46,554,063.17	\$0.00	\$46,554,063.17
D	5000	GASTOS Y OTRAS PÉRDIDAS	\$0.00	\$0.00	\$35,394,543.36	\$0.00	\$35,394,543.36	\$0.00
D	5100	GASTOS DE FUNCIONAMIENTO	\$0.00	\$0.00	\$10,947,070.83	\$0.00	\$10,947,070.83	\$0.00
D	5110	SERVICIOS PERSONALES	\$0.00	\$0.00	\$7,147,133.37	\$0.00	\$7,147,133.37	\$0.00
D	5111	REMUNERACIONES AL PERSONAL DE CARÁCTER PERMANENTE	\$0.00	\$0.00	\$6,562,894.37	\$0.00	\$6,562,894.37	\$0.00
D	5114	SEGURIDAD SOCIAL	\$0.00	\$0.00	\$141,674.72	\$0.00	\$141,674.72	\$0.00
D	5115	OTRAS PRESTACIONES SOCIALES Y ECONÓMICAS	\$0.00	\$0.00	\$442,564.28	\$0.00	\$442,564.28	\$0.00
D	5120	MATERIALES Y SUMINISTROS	\$0.00	\$0.00	\$410,698.06	\$0.00	\$410,698.06	\$0.00
D	5121	MATERIALES DE ADMINISTRACIÓN, EMISIÓN DE DOCUMENTOS Y ARTÍCULOS OFICIALES	\$0.00	\$0.00	\$70,751.29	\$0.00	\$70,751.29	\$0.00
D	5122	ALIMENTOS Y UTENSILIOS	\$0.00	\$0.00	\$62,199.12	\$0.00	\$62,199.12	\$0.00
D	5124	MATERIALES Y ARTÍCULOS DE CONSTRUCCIÓN Y DE REPARACIÓN	\$0.00	\$0.00	\$17,966.98	\$0.00	\$17,966.98	\$0.00
D	5125	PRODUCTOS QUÍMICOS, FARMACÉUTICOS Y DE LABORATORIO	\$0.00	\$0.00	\$329.95	\$0.00	\$329.95	\$0.00
D	5126	COMBUSTIBLES, LUBRICANTES Y ADITIVOS	\$0.00	\$0.00	\$62,130.41	\$0.00	\$62,130.41	\$0.00
D	5127	VESTUARIO, BLANCOS, PRENDAS DE PROTECCIÓN Y ARTÍCULOS DEPORTIVOS	\$0.00	\$0.00	\$180,290.80	\$0.00	\$180,290.80	\$0.00
D	5129	HERRAMIENTAS, REFACCIONES Y ACCESORIOS MENORES	\$0.00	\$0.00	\$17,029.51	\$0.00	\$17,029.51	\$0.00
D	5130	SERVICIOS GENERALES	\$0.00	\$0.00	\$3,389,239.40	\$0.00	\$3,389,239.40	\$0.00
D	5131	SERVICIOS BÁSICOS	\$0.00	\$0.00	\$116,638.55	\$0.00	\$116,638.55	\$0.00
D	5132	SERVICIOS DE ARRENDAMIENTO	\$0.00	\$0.00	\$464,253.11	\$0.00	\$464,253.11	\$0.00
D	5133	SERVICIOS PROFESIONALES, CIENTÍFICOS Y TÉCNICOS Y OTROS SERVICIOS	\$0.00	\$0.00	\$322,972.41	\$0.00	\$322,972.41	\$0.00
D	5134	SERVICIOS FINANCIEROS, BANCARIOS Y COMERCIALES	\$0.00	\$0.00	\$244,079.20	\$0.00	\$244,079.20	\$0.00
D	5135	SERVICIOS DE INSTALACIÓN, REPARACIÓN, MANTENIMIENTO Y CONSERVACIÓN	\$0.00	\$0.00	\$1,680,529.36	\$0.00	\$1,680,529.36	\$0.00
D	5136	SERVICIOS DE COMUNICACIÓN SOCIAL Y PUBLICIDAD	\$0.00	\$0.00	\$301,020.00	\$0.00	\$301,020.00	\$0.00
D	5137	SERVICIOS DE TRASLADO Y VIÁTICOS	\$0.00	\$0.00	\$200,351.62	\$0.00	\$200,351.62	\$0.00
D	5138	SERVICIOS OFICIALES	\$0.00	\$0.00	\$41,765.60	\$0.00	\$41,765.60	\$0.00
D	5139	OTROS SERVICIOS GENERALES	\$0.00	\$0.00	\$17,629.55	\$0.00	\$17,629.55	\$0.00
D	5200	TRANSFERENCIAS, ASIGNACIONES, SUBSIDIOS Y OTRAS AYUDAS	\$0.00	\$0.00	\$24,447,472.53	\$0.00	\$24,447,472.53	\$0.00
D	5240	AYUDAS SOCIALES	\$0.00	\$0.00	\$24,447,472.53	\$0.00	\$24,447,472.53	\$0.00
D	5243	AYUDAS SOCIALES A INSTITUCIONES	\$0.00	\$0.00	\$24,447,472.53	\$0.00	\$24,447,472.53	\$0.00
D	8000	CUENTAS DE ORDEN PRESUPUESTARIAS	\$0.00	\$0.00	\$669,641,342.71	\$669,641,342.71	\$0.00	\$0.00
D	8100	LEY DE INGRESOS	\$0.00	\$0.00	\$269,324,378.81	\$269,324,378.81	\$0.00	\$0.00



**INSTITUTO ELECTORAL DE COAHUILA**  
**COAHUILA DE ZARAGOZA**

Balanza de Comprobación del 01/ene./2016 al 31/mar./2016

Cuentas de Mayor con saldo y/o movimientos. (De la cuenta: 1000 a la 9000)

Fecha y hora de Impresión | 25/abr./2016 | 12:42 p. m.

Usr: alvaro  
Rep: rptBalanzaComprobacion

Nat.	Cuenta	Nombre de la cuenta	SALDO ANTERIOR		MOVIMIENTOS		SALDO ACTUAL	
			DEUDOR	ACREEDOR	DEUDOR	ACREEDOR	DEUDOR	ACREEDOR
D	8110	LEY DE INGRESOS ESTIMADA	\$0.00	\$0.00	\$176,216,252.47	\$0.00	\$176,216,252.47	\$0.00
D	8110-91	Transferencias Internas y Asignaciones al Sector Público	\$0.00	\$0.00	\$176,216,252.47	\$0.00	\$176,216,252.47	\$0.00
D	8110-91-01	TRANSFERENCIAS	\$0.00	\$0.00	\$176,216,252.47	\$0.00	\$176,216,252.47	\$0.00
A	8120	LEY DE INGRESOS POR EJECUTAR	\$0.00	\$0.00	\$46,554,063.17	\$176,216,252.47	\$0.00	\$129,662,189.30
A	8120-91	Transferencias Internas y Asignaciones al Sector Público	\$0.00	\$0.00	\$46,554,063.17	\$176,216,252.47	\$0.00	\$129,662,189.30
A	8120-91-01	TRANSFERENCIAS	\$0.00	\$0.00	\$46,554,063.17	\$176,216,252.47	\$0.00	\$129,662,189.30
A	8140	LEY DE INGRESOS DEVENGADA	\$0.00	\$0.00	\$46,554,063.17	\$0.00	\$0.00	\$0.00
A	8140-91	Transferencias Internas y Asignaciones al Sector Público	\$0.00	\$0.00	\$46,554,063.17	\$0.00	\$0.00	\$0.00
A	8140-91-01	TRANSFERENCIAS	\$0.00	\$0.00	\$46,554,063.17	\$0.00	\$0.00	\$0.00
A	8150	LEY DE INGRESOS RECAUDADA	\$0.00	\$0.00	\$46,554,063.17	\$0.00	\$0.00	\$0.00
A	8150-91	Transferencias Internas y Asignaciones al Sector Público	\$0.00	\$0.00	\$46,554,063.17	\$0.00	\$0.00	\$0.00
A	8150-91-01	TRANSFERENCIAS	\$0.00	\$0.00	\$46,554,063.17	\$0.00	\$0.00	\$0.00
A	8200	PRESUPUESTO DE EGRESOS	\$0.00	\$0.00	\$400,316,963.90	\$0.00	\$0.00	\$0.00
A	8210	PRESUPUESTO DE EGRESOS APROBADO	\$0.00	\$0.00	\$0.00	\$176,216,252.46	\$0.00	\$176,216,252.46
A	8210-FIN	01 FISCAL SECRETARIA DE FINANZAS	\$0.00	\$0.00	\$0.00	\$176,216,252.46	\$0.00	\$176,216,252.46
A	8210-FIN-Y02	PRERROGATIVAS A PARTIDOS POLITICOS	\$0.00	\$0.00	\$0.00	\$107,063,902.77	\$0.00	\$107,063,902.77
A	8210-FIN-Y02-6000	DIRECCION DE PRERROGATIVAS Y PARTIDOS POLITICOS	\$0.00	\$0.00	\$0.00	\$1,699,009.48	\$0.00	\$1,699,009.48
A	8210-FIN-Y02-6000-1131	Sueldos base al personal permanente	\$0.00	\$0.00	\$0.00	\$1,301,262.48	\$0.00	\$1,301,262.48
A	8210-FIN-Y02-6000-1411	Primas de vacaciones, dominical y gratificación de fin de año	\$0.00	\$0.00	\$0.00	\$171,694.36	\$0.00	\$171,694.36
A	8210-FIN-Y02-6000-1421	Aportaciones de seguridad social	\$0.00	\$0.00	\$0.00	\$87,235.80	\$0.00	\$87,235.80
A	8210-FIN-Y02-6000-2111	Aportaciones a fondos de vivienda	\$0.00	\$0.00	\$0.00	\$48,816.84	\$0.00	\$48,816.84
A	8210-FIN-Y02-6000-2121	Materiales, útiles y equipos menores de oficina	\$0.00	\$0.00	\$0.00	\$10,000.00	\$0.00	\$10,000.00
A	8210-FIN-Y02-6000-3751	Materiales y útiles de impresión y reproducción	\$0.00	\$0.00	\$0.00	\$30,000.00	\$0.00	\$30,000.00
A	8210-FIN-Y02-9010	Viáticos en el país	\$0.00	\$0.00	\$0.00	\$50,000.00	\$0.00	\$50,000.00
A	8210-FIN-Y02-9010-4471	PAN	\$0.00	\$0.00	\$0.00	\$22,136,251.95	\$0.00	\$22,136,251.95
A	8210-FIN-Y02-9020	Ayudas sociales a entidades de interés público	\$0.00	\$0.00	\$0.00	\$22,136,251.95	\$0.00	\$22,136,251.95
A	8210-FIN-Y02-9020-4471	PRI	\$0.00	\$0.00	\$0.00	\$31,629,500.04	\$0.00	\$31,629,500.04
A	8210-FIN-Y02-9030	Ayudas sociales a entidades de interés público	\$0.00	\$0.00	\$0.00	\$31,629,500.04	\$0.00	\$31,629,500.04
A	8210-FIN-Y02-9030-4471	PRD	\$0.00	\$0.00	\$0.00	\$1,895,863.30	\$0.00	\$1,895,863.30
A	8210-FIN-Y02-9050	Ayudas sociales a entidades de interés público	\$0.00	\$0.00	\$0.00	\$1,895,863.30	\$0.00	\$1,895,863.30
A	8210-FIN-Y02-9050-4471	VERDE ECOLOGISTA	\$0.00	\$0.00	\$0.00	\$8,055,484.81	\$0.00	\$8,055,484.81
A	8210-FIN-Y02-9060	Ayudas sociales a entidades de interés público	\$0.00	\$0.00	\$0.00	\$8,055,484.81	\$0.00	\$8,055,484.81
A	8210-FIN-Y02-9060-4471	NUEVA ALIANZA	\$0.00	\$0.00	\$0.00	\$8,910,475.39	\$0.00	\$8,910,475.39
A	8210-FIN-Y02-9080	Ayudas sociales a entidades de interés público	\$0.00	\$0.00	\$0.00	\$8,910,475.39	\$0.00	\$8,910,475.39
A	8210-FIN-Y02-9080-4471	PSD	\$0.00	\$0.00	\$0.00	\$7,511,521.18	\$0.00	\$7,511,521.18
A	8210-FIN-Y02-9090	Ayudas sociales a entidades de interés público	\$0.00	\$0.00	\$0.00	\$7,511,521.18	\$0.00	\$7,511,521.18
A	8210-FIN-Y02-9090-4471	PPC	\$0.00	\$0.00	\$0.00	\$7,346,310.56	\$0.00	\$7,346,310.56
A	8210-FIN-Y02-9100	Ayudas sociales a entidades de interés público	\$0.00	\$0.00	\$0.00	\$8,400,169.56	\$0.00	\$8,400,169.56
A	8210-FIN-Y02-9100-4471	PARTIDO JOVEN	\$0.00	\$0.00	\$0.00	\$8,400,169.56	\$0.00	\$8,400,169.56
A	8210-FIN-Y02-9110	Ayudas sociales a entidades de interés público	\$0.00	\$0.00	\$0.00	\$1,895,863.30	\$0.00	\$1,895,863.30
A	8210-FIN-Y02-9110-4471	PRC	\$0.00	\$0.00	\$0.00	\$1,895,863.30	\$0.00	\$1,895,863.30
A	8210-FIN-Y02-9120	Ayudas sociales a entidades de interés público	\$0.00	\$0.00	\$0.00	\$1,895,863.30	\$0.00	\$1,895,863.30
A	8210-FIN-Y02-9120-4471	CAMPESINO POPULAR	\$0.00	\$0.00	\$0.00	\$1,895,863.30	\$0.00	\$1,895,863.30
A	8210-FIN-Y02-9130	Ayudas sociales a entidades de interés público	\$0.00	\$0.00	\$0.00	\$1,895,863.30	\$0.00	\$1,895,863.30
A	8210-FIN-Y02-9130-4471	MORENA	\$0.00	\$0.00	\$0.00	\$1,895,863.30	\$0.00	\$1,895,863.30
A	8210-FIN-Y02-9140	Ayudas sociales a entidades de interés público	\$0.00	\$0.00	\$0.00	\$1,895,863.30	\$0.00	\$1,895,863.30
A	8210-FIN-Y02-9140-4471	ENCUENTRO SOCIAL	\$0.00	\$0.00	\$0.00	\$1,895,863.30	\$0.00	\$1,895,863.30





# INSTITUTO ELECTORAL DE COAHUILA COAHUILA DE ZARAGOZA

Balanza de Comprobación del 01/ene./2016 al 31/mar./2016

Cuentas de Mayor con saldo y/o movimientos. (De la cuenta: 1000 a la 9000)

Fecha y hora de Impresión | 25/abr./2016 | 12:42 p. m.

Usr: alvaro  
Rep: rptBalanzaComprobacion

Nat.	Cuenta	Nombre de la cuenta	SALDO ANTERIOR		M O V I M I E N T O S		SALDO ACTUAL	
			DEUDOR	ACREEDOR	DEUDOR	ACREEDOR	DEUDOR	ACREEDOR
A	8210-FIN-Y04-9150-4471	Ayudas sociales a entidades de interés público	\$0.00	\$0.00	\$0.00	\$1,895,863.30	\$0.00	\$1,895,863.30
A	8210-FIN-Y04	DESARROLLO INSTITUCIONAL	\$0.00	\$0.00	\$0.00	\$65,526,305.49	\$0.00	\$65,526,305.49
A	8210-FIN-Y04-1000-1000	CONSEJO GENERAL	\$0.00	\$0.00	\$0.00	\$16,444,075.85	\$0.00	\$16,444,075.85
A	8210-FIN-Y04-1000-1131	Sueldos base al personal permanente	\$0.00	\$0.00	\$0.00	\$11,273,855.89	\$0.00	\$11,273,855.89
A	8210-FIN-Y04-1000-1321	Primas de vacaciones, dominical y gratificación de fin de año	\$0.00	\$0.00	\$0.00	\$1,511,879.17	\$0.00	\$1,511,879.17
A	8210-FIN-Y04-1000-1411	Aportaciones de seguridad social	\$0.00	\$0.00	\$0.00	\$424,615.96	\$0.00	\$424,615.96
A	8210-FIN-Y04-1000-1421	Aportaciones a fondos de vivienda	\$0.00	\$0.00	\$0.00	\$204,115.42	\$0.00	\$204,115.42
A	8210-FIN-Y04-1000-1441	Aportaciones para seguros	\$0.00	\$0.00	\$0.00	\$954,609.41	\$0.00	\$954,609.41
A	8210-FIN-Y04-1000-2111	Materiales, útiles y equipos menores de oficina	\$0.00	\$0.00	\$0.00	\$250,000.00	\$0.00	\$250,000.00
A	8210-FIN-Y04-1000-2121	Materiales y útiles de impresión y reproducción	\$0.00	\$0.00	\$0.00	\$30,000.00	\$0.00	\$30,000.00
A	8210-FIN-Y04-1000-2211	Productos alimenticios para personas	\$0.00	\$0.00	\$0.00	\$225,000.00	\$0.00	\$225,000.00
A	8210-FIN-Y04-1000-3711	Pasajes aéreos	\$0.00	\$0.00	\$0.00	\$20,000.00	\$0.00	\$20,000.00
A	8210-FIN-Y04-1000-3721	Pasajes terrestres	\$0.00	\$0.00	\$0.00	\$1,000,000.00	\$0.00	\$1,000,000.00
A	8210-FIN-Y04-1000-3751	Viáticos en el país	\$0.00	\$0.00	\$0.00	\$300,000.00	\$0.00	\$300,000.00
A	8210-FIN-Y04-1000-3831	Congresos y convenciones	\$0.00	\$0.00	\$0.00	\$6,381,402.99	\$0.00	\$6,381,402.99
A	8210-FIN-Y04-1100	PRESIDENCIA	\$0.00	\$0.00	\$0.00	\$3,953,536.20	\$0.00	\$3,953,536.20
A	8210-FIN-Y04-1100-1131	Sueldos base al personal permanente	\$0.00	\$0.00	\$0.00	\$521,647.14	\$0.00	\$521,647.14
A	8210-FIN-Y04-1100-1321	Primas de vacaciones, dominical y gratificación de fin de año	\$0.00	\$0.00	\$0.00	\$226,222.08	\$0.00	\$226,222.08
A	8210-FIN-Y04-1100-1411	Aportaciones de seguridad social	\$0.00	\$0.00	\$0.00	\$94,296.72	\$0.00	\$94,296.72
A	8210-FIN-Y04-1100-1421	Aportaciones a fondos de vivienda	\$0.00	\$0.00	\$0.00	\$159,101.57	\$0.00	\$159,101.57
A	8210-FIN-Y04-1100-1441	Aportaciones para seguros	\$0.00	\$0.00	\$0.00	\$50,000.00	\$0.00	\$50,000.00
A	8210-FIN-Y04-1100-2111	Materiales, útiles y equipos menores de oficina	\$0.00	\$0.00	\$0.00	\$30,000.00	\$0.00	\$30,000.00
A	8210-FIN-Y04-1100-2121	Materiales y útiles de impresión y reproducción	\$0.00	\$0.00	\$0.00	\$150,000.00	\$0.00	\$150,000.00
A	8210-FIN-Y04-1100-2211	Productos alimenticios para personas	\$0.00	\$0.00	\$0.00	\$201,599.28	\$0.00	\$201,599.28
A	8210-FIN-Y04-1100-2711	Vestuario y uniformes	\$0.00	\$0.00	\$0.00	\$175,000.00	\$0.00	\$175,000.00
A	8210-FIN-Y04-1100-3711	Pasajes aéreos	\$0.00	\$0.00	\$0.00	\$20,000.00	\$0.00	\$20,000.00
A	8210-FIN-Y04-1100-3721	Pasajes terrestres	\$0.00	\$0.00	\$0.00	\$500,000.00	\$0.00	\$500,000.00
A	8210-FIN-Y04-1100-3751	Viáticos en el país	\$0.00	\$0.00	\$0.00	\$300,000.00	\$0.00	\$300,000.00
A	8210-FIN-Y04-1100-3831	Congresos y convenciones	\$0.00	\$0.00	\$0.00	\$5,057,842.36	\$0.00	\$5,057,842.36
A	8210-FIN-Y04-1200	SECRETARÍA EJECUTIVA	\$0.00	\$0.00	\$0.00	\$3,210,353.78	\$0.00	\$3,210,353.78
A	8210-FIN-Y04-1200-1131	Sueldos base al personal permanente	\$0.00	\$0.00	\$0.00	\$472,301.37	\$0.00	\$472,301.37
A	8210-FIN-Y04-1200-1321	Primas de vacaciones, dominical y gratificación de fin de año	\$0.00	\$0.00	\$0.00	\$169,032.07	\$0.00	\$169,032.07
A	8210-FIN-Y04-1200-1411	Aportaciones de seguridad social	\$0.00	\$0.00	\$0.00	\$66,155.14	\$0.00	\$66,155.14
A	8210-FIN-Y04-1200-1421	Aportaciones a fondos de vivienda	\$0.00	\$0.00	\$0.00	\$20,000.00	\$0.00	\$20,000.00
A	8210-FIN-Y04-1200-2111	Materiales, útiles y equipos menores de oficina	\$0.00	\$0.00	\$0.00	\$200,000.00	\$0.00	\$200,000.00
A	8210-FIN-Y04-1200-2121	Servicios de apoyo administrativo, fotocopiado e impresión	\$0.00	\$0.00	\$0.00	\$100,000.00	\$0.00	\$100,000.00
A	8210-FIN-Y04-1200-3361	Pasajes aéreos	\$0.00	\$0.00	\$0.00	\$20,000.00	\$0.00	\$20,000.00
A	8210-FIN-Y04-1200-3711	Pasajes terrestres	\$0.00	\$0.00	\$0.00	\$20,000.00	\$0.00	\$20,000.00
A	8210-FIN-Y04-1200-3721	Viáticos en el país	\$0.00	\$0.00	\$0.00	\$100,000.00	\$0.00	\$100,000.00
A	8210-FIN-Y04-1200-3751	Congresos y convenciones	\$0.00	\$0.00	\$0.00	\$200,000.00	\$0.00	\$200,000.00
A	8210-FIN-Y04-1200-3831	UNIDAD DE INNOVACION ELECTORAL	\$0.00	\$0.00	\$0.00	\$1,709,616.10	\$0.00	\$1,709,616.10
A	8210-FIN-Y04-1500-1131	Sueldos base al personal permanente	\$0.00	\$0.00	\$0.00	\$1,271,304.24	\$0.00	\$1,271,304.24
A	8210-FIN-Y04-1500-1321	Primas de vacaciones, dominical y gratificación de fin de año	\$0.00	\$0.00	\$0.00	\$167,741.54	\$0.00	\$167,741.54
A	8210-FIN-Y04-1500-1411	Aportaciones de seguridad social	\$0.00	\$0.00	\$0.00	\$85,450.08	\$0.00	\$85,450.08
A	8210-FIN-Y04-1500-1421	Aportaciones a fondos de vivienda	\$0.00	\$0.00	\$0.00	\$45,120.24	\$0.00	\$45,120.24
A	8210-FIN-Y04-1500-2111	Materiales, útiles y equipos menores de oficina	\$0.00	\$0.00	\$0.00	\$10,000.00	\$0.00	\$10,000.00
A	8210-FIN-Y04-1500-2121	Materiales y útiles de impresión y reproducción	\$0.00	\$0.00	\$0.00	\$30,000.00	\$0.00	\$30,000.00
A	8210-FIN-Y04-1500-2461	Material eléctrico y electrónico	\$0.00	\$0.00	\$0.00	\$25,000.00	\$0.00	\$25,000.00
A	8210-FIN-Y04-1500-2941	Refacciones y accesorios menores de equipo de cómputo y tecnologías de la información	\$0.00	\$0.00	\$0.00	\$25,000.00	\$0.00	\$25,000.00



# INSTITUTO ELECTORAL DE COAHUILA COAHUILA DE ZARAGOZA

Balanza de Comprobación del 01/ene./2016 al 31/mar./2016  
Cuentas de Mayor con saldo y/o movimientos. (De la cuenta: 1000 a la 9000)

Fecha y hora de Impresión 25/abr./2016 12:42 p. m.

Usu. alvaro  
Rep: rptBalanzaComprobacion

Nat.	Cuenta	Nombre de la cuenta	SALDO ANTERIOR		MOVIMIENTOS		SALDO ACTUAL	
			DEUDOR	ACREEDOR	DEUDOR	ACREEDOR	DEUDOR	ACREEDOR
A	8210-FIN-Y04-1500-3751	Viajicos en el pais	\$0.00	\$0.00	\$0.00	\$50,000.00	\$0.00	\$50,000.00
A	8210-FIN-Y04-1600	UNIDAD DE SISTEMAS	\$0.00	\$0.00	\$0.00	\$399,033.13	\$0.00	\$399,033.13
A	8210-FIN-Y04-1600-1131	Sueldos base al personal permanente	\$0.00	\$0.00	\$0.00	\$251,838.13	\$0.00	\$251,838.13
A	8210-FIN-Y04-1600-1321	Primas de vacaciones, dominical y gratificación de fin de año	\$0.00	\$0.00	\$0.00	\$57,585.16	\$0.00	\$57,585.16
A	8210-FIN-Y04-1600-1411	Aportaciones de seguridad social	\$0.00	\$0.00	\$0.00	\$5,837.20	\$0.00	\$5,837.20
A	8210-FIN-Y04-1600-1421	Aportaciones a fondos de vivienda	\$0.00	\$0.00	\$0.00	\$13,772.64	\$0.00	\$13,772.64
A	8210-FIN-Y04-1600-2111	Materiales, útiles y equipos menores de oficina	\$0.00	\$0.00	\$0.00	\$10,000.00	\$0.00	\$10,000.00
A	8210-FIN-Y04-1600-2121	Materiales y útiles de impresión y reproducción	\$0.00	\$0.00	\$0.00	\$10,000.00	\$0.00	\$10,000.00
A	8210-FIN-Y04-1600-2461	Material eléctrico y electrónico	\$0.00	\$0.00	\$0.00	\$25,000.00	\$0.00	\$25,000.00
A	8210-FIN-Y04-1600-2941	Refacciones y accesorios menores de equipo de cómputo y tecnologías de la información	\$0.00	\$0.00	\$0.00	\$25,000.00	\$0.00	\$25,000.00
A	8210-FIN-Y04-1700	UNIDAD DE ARCHIVO Y GESTION DOCUMENTAL	\$0.00	\$0.00	\$0.00	\$655,611.34	\$0.00	\$655,611.34
A	8210-FIN-Y04-1700-1131	Sueldos base al personal permanente	\$0.00	\$0.00	\$0.00	\$502,604.77	\$0.00	\$502,604.77
A	8210-FIN-Y04-1700-1321	Primas de vacaciones, dominical y gratificación de fin de año	\$0.00	\$0.00	\$0.00	\$90,672.42	\$0.00	\$90,672.42
A	8210-FIN-Y04-1700-1411	Aportaciones de seguridad social	\$0.00	\$0.00	\$0.00	\$26,272.60	\$0.00	\$26,272.60
A	8210-FIN-Y04-1700-1421	Aportaciones a fondos de vivienda	\$0.00	\$0.00	\$0.00	\$6,061.55	\$0.00	\$6,061.55
A	8210-FIN-Y04-1800	Materiales y útiles de impresión y reproducción	\$0.00	\$0.00	\$0.00	\$30,000.00	\$0.00	\$30,000.00
A	8210-FIN-Y04-1800-1131	UNIDAD DE COMUNICACION SOCIAL	\$0.00	\$0.00	\$0.00	\$2,013,679.36	\$0.00	\$2,013,679.36
A	8210-FIN-Y04-1800-1321	Sueldos base al personal permanente	\$0.00	\$0.00	\$0.00	\$917,886.73	\$0.00	\$917,886.73
A	8210-FIN-Y04-1800-1411	Primas de vacaciones, dominical y gratificación de fin de año	\$0.00	\$0.00	\$0.00	\$145,466.57	\$0.00	\$145,466.57
A	8210-FIN-Y04-1800-1421	Aportaciones de seguridad social	\$0.00	\$0.00	\$0.00	\$66,288.64	\$0.00	\$66,288.64
A	8210-FIN-Y04-1800-2111	Aportaciones a fondos de vivienda	\$0.00	\$0.00	\$0.00	\$19,037.42	\$0.00	\$19,037.42
A	8210-FIN-Y04-1800-2121	Materiales, útiles y equipos menores de oficina	\$0.00	\$0.00	\$0.00	\$10,000.00	\$0.00	\$10,000.00
A	8210-FIN-Y04-1800-2121	Materiales y útiles de impresión y reproducción	\$0.00	\$0.00	\$0.00	\$10,000.00	\$0.00	\$10,000.00
A	8210-FIN-Y04-1800-3611	Difusión por radio, televisión y otros medios de mensajes sobre programas y actividades gubernamentales	\$0.00	\$0.00	\$0.00	\$750,000.00	\$0.00	\$750,000.00
A	8210-FIN-Y04-1800-3711	Pasajes aéreos	\$0.00	\$0.00	\$0.00	\$25,000.00	\$0.00	\$25,000.00
A	8210-FIN-Y04-1800-3721	Pasajes terrestres	\$0.00	\$0.00	\$0.00	\$20,000.00	\$0.00	\$20,000.00
A	8210-FIN-Y04-1800-3751	Viajicos en el pais	\$0.00	\$0.00	\$0.00	\$50,000.00	\$0.00	\$50,000.00
A	8210-FIN-Y04-2000	DIRECCION DE VINCULACION CON INE Y OPLES	\$0.00	\$0.00	\$0.00	\$617,532.73	\$0.00	\$617,532.73
A	8210-FIN-Y04-2000-1131	Sueldos base al personal permanente	\$0.00	\$0.00	\$0.00	\$411,991.45	\$0.00	\$411,991.45
A	8210-FIN-Y04-2000-1321	Primas de vacaciones, dominical y gratificación de fin de año	\$0.00	\$0.00	\$0.00	\$78,716.49	\$0.00	\$78,716.49
A	8210-FIN-Y04-2000-1411	Aportaciones de seguridad social	\$0.00	\$0.00	\$0.00	\$4,917.28	\$0.00	\$4,917.28
A	8210-FIN-Y04-2000-1421	Aportaciones a fondos de vivienda	\$0.00	\$0.00	\$0.00	\$16,907.51	\$0.00	\$16,907.51
A	8210-FIN-Y04-2000-2111	Materiales, útiles y equipos menores de oficina	\$0.00	\$0.00	\$0.00	\$10,000.00	\$0.00	\$10,000.00
A	8210-FIN-Y04-2000-3711	Pasajes aéreos	\$0.00	\$0.00	\$0.00	\$25,000.00	\$0.00	\$25,000.00
A	8210-FIN-Y04-2000-3721	Pasajes terrestres	\$0.00	\$0.00	\$0.00	\$20,000.00	\$0.00	\$20,000.00
A	8210-FIN-Y04-2000-3751	Viajicos en el pais	\$0.00	\$0.00	\$0.00	\$50,000.00	\$0.00	\$50,000.00
A	8210-FIN-Y04-3000	DIRECCION DE TRANSPARENCIA Y ACCESO A LA INFORMACION PUBLICA	\$0.00	\$0.00	\$0.00	\$664,963.66	\$0.00	\$664,963.66
A	8210-FIN-Y04-3000-1131	Sueldos base al personal permanente	\$0.00	\$0.00	\$0.00	\$502,604.77	\$0.00	\$502,604.77
A	8210-FIN-Y04-3000-1321	Primas de vacaciones, dominical y gratificación de fin de año	\$0.00	\$0.00	\$0.00	\$90,672.42	\$0.00	\$90,672.42
A	8210-FIN-Y04-3000-1411	Aportaciones de seguridad social	\$0.00	\$0.00	\$0.00	\$24,839.80	\$0.00	\$24,839.80
A	8210-FIN-Y04-3000-1421	Aportaciones a fondos de vivienda	\$0.00	\$0.00	\$0.00	\$16,846.67	\$0.00	\$16,846.67
A	8210-FIN-Y04-3000-2121	Materiales y útiles de impresión y reproducción	\$0.00	\$0.00	\$0.00	\$30,000.00	\$0.00	\$30,000.00
A	8210-FIN-Y04-4000	DIRECCION EJECUTIVA DE ASUNTOS JURIDICOS	\$0.00	\$0.00	\$0.00	\$1,718,852.63	\$0.00	\$1,718,852.63
A	8210-FIN-Y04-4000-1131	Sueldos base al personal permanente	\$0.00	\$0.00	\$0.00	\$1,275,803.89	\$0.00	\$1,275,803.89
A	8210-FIN-Y04-4000-1321	Primas de vacaciones, dominical y gratificación de fin de año	\$0.00	\$0.00	\$0.00	\$192,691.75	\$0.00	\$192,691.75
A	8210-FIN-Y04-4000-1411	Aportaciones de seguridad social	\$0.00	\$0.00	\$0.00	\$74,825.68	\$0.00	\$74,825.68
A	8210-FIN-Y04-4000-1421	Aportaciones a fondos de vivienda	\$0.00	\$0.00	\$0.00	\$40,531.31	\$0.00	\$40,531.31



# INSTITUTO ELECTORAL DE COAHUILA COAHUILA DE ZARAGOZA

Balanza de Comprobación del 01/ene./2016 al 31/mar./2016

Cuentas de Mayor con saldo y/o movimientos. (De la cuenta: 1000 a la 9000)

Fecha y hora de Impresión | 25/abr./2016 12:42 p. m.

Usu: alvaro  
Rep: rptBalanzaComprobacion

Nat.	Cuenta	Nombre de la cuenta	SALDO ANTERIOR		MOVIMIENTOS		SALDO ACTUAL	
			DEUDOR	ACREEDOR	DEUDOR	ACREEDOR	DEUDOR	ACREEDOR
A	8210-FIN-Y04-4000-2111	Materiales, útiles y equipos menores de oficina	\$0.00	\$0.00	\$0.00	\$10,000.00	\$0.00	\$10,000.00
A	8210-FIN-Y04-4000-2121	Materiales y útiles de impresión y reproducción	\$0.00	\$0.00	\$0.00	\$30,000.00	\$0.00	\$30,000.00
A	8210-FIN-Y04-4000-3711	Pasajes aéreos	\$0.00	\$0.00	\$0.00	\$25,000.00	\$0.00	\$25,000.00
A	8210-FIN-Y04-4000-3721	Pasajes terrestres	\$0.00	\$0.00	\$0.00	\$20,000.00	\$0.00	\$20,000.00
A	8210-FIN-Y04-4000-3751	Viáticos en el país	\$0.00	\$0.00	\$0.00	\$50,000.00	\$0.00	\$50,000.00
A	8210-FIN-Y04-5000	DIRECCION EJECUTIVA DE ORGANIZACION Y CAPACITACION	\$0.00	\$0.00	\$0.00	\$1,972,610.53	\$0.00	\$1,972,610.53
A	8210-FIN-Y04-5000-1131	Sueldos base al personal permanente	\$0.00	\$0.00	\$0.00	\$1,447,361.90	\$0.00	\$1,447,361.90
A	8210-FIN-Y04-5000-1321	Primas de vacaciones, dominical y gratificación de fin de año	\$0.00	\$0.00	\$0.00	\$239,684.38	\$0.00	\$239,684.38
A	8210-FIN-Y04-5000-1411	Aportaciones de seguridad social	\$0.00	\$0.00	\$0.00	\$66,570.19	\$0.00	\$66,570.19
A	8210-FIN-Y04-5000-1421	Aportaciones a fondos de vivienda	\$0.00	\$0.00	\$0.00	\$33,994.06	\$0.00	\$33,994.06
A	8210-FIN-Y04-5000-2111	Materiales, útiles y equipos menores de oficina	\$0.00	\$0.00	\$0.00	\$10,000.00	\$0.00	\$10,000.00
A	8210-FIN-Y04-5000-2121	Materiales y útiles de impresión y reproducción	\$0.00	\$0.00	\$0.00	\$30,000.00	\$0.00	\$30,000.00
A	8210-FIN-Y04-5000-3711	Pasajes aéreos	\$0.00	\$0.00	\$0.00	\$25,000.00	\$0.00	\$25,000.00
A	8210-FIN-Y04-5000-3721	Pasajes terrestres	\$0.00	\$0.00	\$0.00	\$20,000.00	\$0.00	\$20,000.00
A	8210-FIN-Y04-5000-3751	Viáticos en el país	\$0.00	\$0.00	\$0.00	\$100,000.00	\$0.00	\$100,000.00
A	8210-FIN-Y04-5100	DIRECCION EJECUTIVA DE EDUCACION CIVICA Y PARTICIPACION CIUDADANA	\$0.00	\$0.00	\$0.00	\$1,050,172.20	\$0.00	\$1,050,172.20
A	8210-FIN-Y04-5100-1131	Sueldos base al personal permanente	\$0.00	\$0.00	\$0.00	\$850,505.89	\$0.00	\$850,505.89
A	8210-FIN-Y04-5100-1321	Primas de vacaciones, dominical y gratificación de fin de año	\$0.00	\$0.00	\$0.00	\$136,576.04	\$0.00	\$136,576.04
A	8210-FIN-Y04-5100-1411	Aportaciones de seguridad social	\$0.00	\$0.00	\$0.00	\$35,320.12	\$0.00	\$35,320.12
A	8210-FIN-Y04-5100-1421	Aportaciones a fondos de vivienda	\$0.00	\$0.00	\$0.00	\$27,770.15	\$0.00	\$27,770.15
A	8210-FIN-Y04-7000	DIRECCION EJECUTIVA DE ADMINISTRACION	\$0.00	\$0.00	\$0.00	\$26,840,912.61	\$0.00	\$26,840,912.61
A	8210-FIN-Y04-7000-1131	Sueldos base al personal permanente	\$0.00	\$0.00	\$0.00	\$4,815,224.77	\$0.00	\$4,815,224.77
A	8210-FIN-Y04-7000-1321	Primas de vacaciones, dominical y gratificación de fin de año	\$0.00	\$0.00	\$0.00	\$659,698.67	\$0.00	\$659,698.67
A	8210-FIN-Y04-7000-1411	Aportaciones de seguridad social	\$0.00	\$0.00	\$0.00	\$377,689.00	\$0.00	\$377,689.00
A	8210-FIN-Y04-7000-1421	Aportaciones a fondos de vivienda	\$0.00	\$0.00	\$0.00	\$153,408.59	\$0.00	\$153,408.59
A	8210-FIN-Y04-7000-1541	Indemnizaciones	\$0.00	\$0.00	\$0.00	\$442,564.28	\$0.00	\$442,564.28
A	8210-FIN-Y04-7000-2111	Prestaciones contractuales	\$0.00	\$0.00	\$0.00	\$329,000.00	\$0.00	\$329,000.00
A	8210-FIN-Y04-7000-2121	Materiales, útiles y equipos menores de oficina	\$0.00	\$0.00	\$0.00	\$30,000.00	\$0.00	\$30,000.00
A	8210-FIN-Y04-7000-2161	Materiales y útiles de impresión y reproducción	\$0.00	\$0.00	\$0.00	\$250,000.00	\$0.00	\$250,000.00
A	8210-FIN-Y04-7000-2181	Materiales de limpieza	\$0.00	\$0.00	\$0.00	\$250,000.00	\$0.00	\$250,000.00
A	8210-FIN-Y04-7000-2211	Productos alimenticios para personas	\$0.00	\$0.00	\$0.00	\$500,000.00	\$0.00	\$500,000.00
A	8210-FIN-Y04-7000-2231	Utensilios para el servicio de alimentación	\$0.00	\$0.00	\$0.00	\$85,000.00	\$0.00	\$85,000.00
A	8210-FIN-Y04-7000-2461	Material eléctrico y electrónico	\$0.00	\$0.00	\$0.00	\$150,000.00	\$0.00	\$150,000.00
A	8210-FIN-Y04-7000-2481	Materiales complementarios	\$0.00	\$0.00	\$0.00	\$400,000.00	\$0.00	\$400,000.00
A	8210-FIN-Y04-7000-2531	Medicinas y productos farmacéuticos	\$0.00	\$0.00	\$0.00	\$10,000.00	\$0.00	\$10,000.00
A	8210-FIN-Y04-7000-2611	Combustibles, lubricantes y aditivos	\$0.00	\$0.00	\$0.00	\$890,000.00	\$0.00	\$890,000.00
A	8210-FIN-Y04-7000-2911	Herramientas menores	\$0.00	\$0.00	\$0.00	\$200,000.00	\$0.00	\$200,000.00
A	8210-FIN-Y04-7000-2921	Refacciones y accesorios menores de edificios	\$0.00	\$0.00	\$0.00	\$150,000.00	\$0.00	\$150,000.00
A	8210-FIN-Y04-7000-2941	Refacciones y accesorios menores de equipo de cómputo y tecnologías de la información	\$0.00	\$0.00	\$0.00	\$200,000.00	\$0.00	\$200,000.00
A	8210-FIN-Y04-7000-3111	Energía eléctrica	\$0.00	\$0.00	\$0.00	\$400,000.00	\$0.00	\$400,000.00
A	8210-FIN-Y04-7000-3141	Telefonía tradicional	\$0.00	\$0.00	\$0.00	\$350,000.00	\$0.00	\$350,000.00
A	8210-FIN-Y04-7000-3181	Servicios postales y telegráficos	\$0.00	\$0.00	\$0.00	\$200,000.00	\$0.00	\$200,000.00
A	8210-FIN-Y04-7000-3221	Arrendamiento de edificios	\$0.00	\$0.00	\$0.00	\$2,300,000.00	\$0.00	\$2,300,000.00
A	8210-FIN-Y04-7000-3261	Arrendamiento de maquinaria, otros equipos y herramientas	\$0.00	\$0.00	\$0.00	\$275,000.00	\$0.00	\$275,000.00
A	8210-FIN-Y04-7000-3271	Arrendamiento de activos intangibles	\$0.00	\$0.00	\$0.00	\$200,000.00	\$0.00	\$200,000.00
A	8210-FIN-Y04-7000-3311	Servicios legales, de contabilidad, auditoría y relacionados	\$0.00	\$0.00	\$0.00	\$2,283,327.30	\$0.00	\$2,283,327.30
A	8210-FIN-Y04-7000-3331	Servicios de consultoría administrativa, procesos, técnica y en tecnologías de la información	\$0.00	\$0.00	\$0.00	\$100,000.00	\$0.00	\$100,000.00



# INSTITUTO ELECTORAL DE COAHUILA COAHUILA DE ZARAGOZA

Balanza de Comprobación del 01/ene./2016 al 31/mar./2016

Cuentas de Mayor con saldo y/o movimientos. (De la cuenta: 1000 a la 9000)

Fecha y hora de Impresión: 25/abr./2016 12:42 p. m.

Usu. alvaro  
Rep: rptBalanzaComprobacion

Nat.	Cuenta	Nombre de la cuenta	SALDO ANTERIOR		MOVIMIENTOS		SALDO ACTUAL	
			DEUDOR	ACREEDOR	DEUDOR	ACREEDOR	DEUDOR	ACREEDOR
A	8210-FIN-Y04-7000-3341	Servicios de capacitación	\$0.00	\$0.00	\$0.00	\$975,000.00	\$0.00	\$975,000.00
A	8210-FIN-Y04-7000-3351	Servicios de investigación científica y desarrollo	\$0.00	\$0.00	\$0.00	\$300,000.00	\$0.00	\$300,000.00
A	8210-FIN-Y04-7000-3361	Servicios de apoyo administrativo, fotocopiado e impresión	\$0.00	\$0.00	\$0.00	\$450,000.00	\$0.00	\$450,000.00
A	8210-FIN-Y04-7000-3381	Servicios de vigilancia	\$0.00	\$0.00	\$0.00	\$550,000.00	\$0.00	\$550,000.00
A	8210-FIN-Y04-7000-3411	Servicios financieros y bancarios	\$0.00	\$0.00	\$0.00	\$85,000.00	\$0.00	\$85,000.00
A	8210-FIN-Y04-7000-3451	Seguro de bienes patrimoniales	\$0.00	\$0.00	\$0.00	\$250,000.00	\$0.00	\$250,000.00
A	8210-FIN-Y04-7000-3511	Conservación y mantenimiento menor de inmuebles	\$0.00	\$0.00	\$0.00	\$3,700,000.00	\$0.00	\$3,700,000.00
A	8210-FIN-Y04-7000-3521	Instalación, reparación y mantenimiento de mobiliario y equipo de administración, educacional y recreativo	\$0.00	\$0.00	\$0.00	\$230,000.00	\$0.00	\$230,000.00
A	8210-FIN-Y04-7000-3531	Instalación, reparación y mantenimiento de equipo de cómputo y tecnologías de la información	\$0.00	\$0.00	\$0.00	\$100,000.00	\$0.00	\$100,000.00
A	8210-FIN-Y04-7000-3551	Reparación y mantenimiento de equipo de transporte	\$0.00	\$0.00	\$0.00	\$320,000.00	\$0.00	\$320,000.00
A	8210-FIN-Y04-7000-3581	Servicios de limpieza y manejo de desechos	\$0.00	\$0.00	\$0.00	\$340,000.00	\$0.00	\$340,000.00
A	8210-FIN-Y04-7000-3711	Pasajes aéreos	\$0.00	\$0.00	\$0.00	\$175,000.00	\$0.00	\$175,000.00
A	8210-FIN-Y04-7000-3721	Pasajes terrestres	\$0.00	\$0.00	\$0.00	\$40,000.00	\$0.00	\$40,000.00
A	8210-FIN-Y04-7000-3751	Viáticos en el país	\$0.00	\$0.00	\$0.00	\$325,000.00	\$0.00	\$325,000.00
A	8210-FIN-Y04-7000-3811	Gastos de ceremonial	\$0.00	\$0.00	\$0.00	\$100,000.00	\$0.00	\$100,000.00
A	8210-FIN-Y04-7000-3831	Congresos y convenciones	\$0.00	\$0.00	\$0.00	\$200,000.00	\$0.00	\$200,000.00
A	8210-FIN-Y04-7000-3921	Impuestos y derechos	\$0.00	\$0.00	\$0.00	\$150,000.00	\$0.00	\$150,000.00
A	8210-FIN-Y04-7000-5111	Muebles de oficina y estantería	\$0.00	\$0.00	\$0.00	\$250,000.00	\$0.00	\$250,000.00
A	8210-FIN-Y04-7000-5151	Equipo de cómputo y de tecnología de la información	\$0.00	\$0.00	\$0.00	\$500,000.00	\$0.00	\$500,000.00
A	8210-FIN-Y04-7000-5191	Otros mobiliarios y equipos de administración	\$0.00	\$0.00	\$0.00	\$350,000.00	\$0.00	\$350,000.00
A	8210-FIN-Y04-7000-5411	Vehículos y equipo terrestre	\$0.00	\$0.00	\$0.00	\$1,350,000.00	\$0.00	\$1,350,000.00
A	8210-FIN-Y04-7000-5651	Equipo de comunicación y telecomunicación	\$0.00	\$0.00	\$0.00	\$100,000.00	\$0.00	\$100,000.00
A	8210-FIN-Y05	FISCALIZACION A PARTIDOS POLITICOS	\$0.00	\$0.00	\$0.00	\$1,111,772.81	\$0.00	\$1,111,772.81
A	8210-FIN-Y05-1400	UNIDAD DE FISCALIZACION	\$0.00	\$0.00	\$0.00	\$1,111,772.81	\$0.00	\$1,111,772.81
A	8210-FIN-Y05-1400-1131	Sueldos base al personal permanente	\$0.00	\$0.00	\$0.00	\$822,615.73	\$0.00	\$822,615.73
A	8210-FIN-Y05-1400-1321	Primas de vacaciones, dominical y gratificación de fin de año	\$0.00	\$0.00	\$0.00	\$132,896.09	\$0.00	\$132,896.09
A	8210-FIN-Y05-1400-1411	Aportaciones de seguridad social	\$0.00	\$0.00	\$0.00	\$59,923.48	\$0.00	\$59,923.48
A	8210-FIN-Y05-1400-1421	Aportaciones a fondos de vivienda	\$0.00	\$0.00	\$0.00	\$16,337.51	\$0.00	\$16,337.51
A	8210-FIN-Y05-1400-2121	Materiales y útiles de impresión y reproducción	\$0.00	\$0.00	\$0.00	\$30,000.00	\$0.00	\$30,000.00
A	8210-FIN-Y05-1400-3751	Viáticos en el país	\$0.00	\$0.00	\$0.00	\$50,000.00	\$0.00	\$50,000.00
A	8210-FIN-Y06	CONTRALORIA	\$0.00	\$0.00	\$0.00	\$2,514,271.39	\$0.00	\$2,514,271.39
A	8210-FIN-Y06-1300	CONTRALORIA INTERNA	\$0.00	\$0.00	\$0.00	\$2,514,271.39	\$0.00	\$2,514,271.39
A	8210-FIN-Y06-1300-1131	Sueldos base al personal permanente	\$0.00	\$0.00	\$0.00	\$1,916,913.02	\$0.00	\$1,916,913.02
A	8210-FIN-Y06-1300-1321	Primas de vacaciones, dominical y gratificación de fin de año	\$0.00	\$0.00	\$0.00	\$301,639.04	\$0.00	\$301,639.04
A	8210-FIN-Y06-1300-1411	Aportaciones de seguridad social	\$0.00	\$0.00	\$0.00	\$94,361.83	\$0.00	\$94,361.83
A	8210-FIN-Y06-1300-1421	Aportaciones a fondos de vivienda	\$0.00	\$0.00	\$0.00	\$41,357.50	\$0.00	\$41,357.50
A	8210-FIN-Y06-1300-2111	Materiales, útiles y equipos menores de oficina	\$0.00	\$0.00	\$0.00	\$10,000.00	\$0.00	\$10,000.00
A	8210-FIN-Y06-1300-2121	Materiales y útiles de impresión y reproducción	\$0.00	\$0.00	\$0.00	\$30,000.00	\$0.00	\$30,000.00
A	8210-FIN-Y06-1300-3341	Servicios de capacitación	\$0.00	\$0.00	\$0.00	\$25,000.00	\$0.00	\$25,000.00
A	8210-FIN-Y06-1300-3711	Pasajes aéreos	\$0.00	\$0.00	\$0.00	\$25,000.00	\$0.00	\$25,000.00
A	8210-FIN-Y06-1300-3721	Pasajes terrestres	\$0.00	\$0.00	\$0.00	\$20,000.00	\$0.00	\$20,000.00
A	8210-FIN-Y06-1300-3751	Viáticos en el país	\$0.00	\$0.00	\$0.00	\$50,000.00	\$0.00	\$50,000.00
D	8220	PRESUPUESTO DE EGRESOS POR EJERCER	\$0.00	\$0.00	\$176,783,521.46	\$117,037,477.93	\$59,746,043.53	\$0.00
D	8220-FIN	01 FISCAL SECRETARIA DE FINANZAS	\$0.00	\$0.00	\$176,783,521.46	\$117,037,477.93	\$59,746,043.53	\$0.00
D	8220-FIN-Y02-6000	PRERROGATIVAS A PARTIDOS POLITICOS	\$0.00	\$0.00	\$107,067,338.58	\$105,690,995.76	\$1,376,342.82	\$0.00
D	8220-FIN-Y02-6000-1131	DIRECCION DE PRERROGATIVAS Y PARTIDOS POLITICOS	\$0.00	\$0.00	\$1,702,445.29	\$326,102.47	\$1,376,342.82	\$0.00
D	8220-FIN-Y02-6000-1131	Sueldos base al personal permanente	\$0.00	\$0.00	\$1,301,262.48	\$312,337.24	\$988,925.24	\$0.00
D	8220-FIN-Y02-6000-1321	Primas de vacaciones, dominical y gratificación de fin de año	\$0.00	\$0.00	\$171,694.36	\$0.00	\$171,694.36	\$0.00



# INSTITUTO ELECTORAL DE COAHUILA COAHUILA DE ZARAGOZA

Balanza de Comprobación del 01/ene./2016 al 31/mar./2016

Cuentas de Mayor con saldo y/o movimientos. (De la cuenta: 1000 a la 9000)

Fecha y hora de impresión: 25/abr./2016 12:42 p. m.

Usr: alvaro  
Rep: rptBalanzaComprobacion

Nat.	Cuenta	Nombre de la cuenta	SALDO ANTERIOR		MOVIMIENTOS		SALDO ACTUAL	
			DEUDOR	ACREEDOR	DEUDOR	ACREEDOR	DEUDOR	ACREEDOR
D	8220-FIN-Y02-6000-1411	Aportaciones de seguridad social	\$0.00	\$0.00	\$87,235.80	\$8,207.71	\$79,028.09	\$0.00
D	8220-FIN-Y02-6000-1421	Aportaciones a fondos de vivienda	\$0.00	\$0.00	\$48,816.84	\$2,737.69	\$46,079.15	\$0.00
D	8220-FIN-Y02-6000-1431	Aportaciones al sistema para el retiro	\$0.00	\$0.00	\$3,435.81	\$2,819.83	\$615.98	\$0.00
D	8220-FIN-Y02-6000-2111	Materiales, útiles y equipos menores de oficina	\$0.00	\$0.00	\$10,000.00	\$0.00	\$10,000.00	\$0.00
D	8220-FIN-Y02-6000-2121	Materiales y útiles de impresión y reproducción	\$0.00	\$0.00	\$30,000.00	\$0.00	\$30,000.00	\$0.00
D	8220-FIN-Y02-6000-3751	Viáticos en el país	\$0.00	\$0.00	\$50,000.00	\$0.00	\$50,000.00	\$0.00
D	8220-FIN-Y02-9010	PAN	\$0.00	\$0.00	\$22,136,251.95	\$22,136,251.95	\$0.00	\$0.00
D	8220-FIN-Y02-9010-4471	Ayudas sociales a entidades de interés público	\$0.00	\$0.00	\$22,136,251.95	\$22,136,251.95	\$0.00	\$0.00
D	8220-FIN-Y02-9020	PRO	\$0.00	\$0.00	\$31,629,500.04	\$31,629,500.04	\$0.00	\$0.00
D	8220-FIN-Y02-9020-4471	Ayudas sociales a entidades de interés público	\$0.00	\$0.00	\$31,629,500.04	\$31,629,500.04	\$0.00	\$0.00
D	8220-FIN-Y02-9030	PRD	\$0.00	\$0.00	\$1,895,863.30	\$1,895,863.30	\$0.00	\$0.00
D	8220-FIN-Y02-9030-4471	Ayudas sociales a entidades de interés público	\$0.00	\$0.00	\$1,895,863.30	\$1,895,863.30	\$0.00	\$0.00
D	8220-FIN-Y02-9050	VERDE ECOLOGISTA	\$0.00	\$0.00	\$8,055,484.81	\$8,055,484.81	\$0.00	\$0.00
D	8220-FIN-Y02-9050-4471	Ayudas sociales a entidades de interés público	\$0.00	\$0.00	\$8,055,484.81	\$8,055,484.81	\$0.00	\$0.00
D	8220-FIN-Y02-9060	UDC	\$0.00	\$0.00	\$8,910,475.39	\$8,910,475.39	\$0.00	\$0.00
D	8220-FIN-Y02-9060-4471	Ayudas sociales a entidades de interés público	\$0.00	\$0.00	\$8,910,475.39	\$8,910,475.39	\$0.00	\$0.00
D	8220-FIN-Y02-9080	NUOVA ALIANZA	\$0.00	\$0.00	\$7,511,521.18	\$7,511,521.18	\$0.00	\$0.00
D	8220-FIN-Y02-9080-4471	Ayudas sociales a entidades de interés público	\$0.00	\$0.00	\$7,511,521.18	\$7,511,521.18	\$0.00	\$0.00
D	8220-FIN-Y02-9090	PSD	\$0.00	\$0.00	\$7,346,310.56	\$7,346,310.56	\$0.00	\$0.00
D	8220-FIN-Y02-9090-4471	Ayudas sociales a entidades de interés público	\$0.00	\$0.00	\$7,346,310.56	\$7,346,310.56	\$0.00	\$0.00
D	8220-FIN-Y02-9100	PPC	\$0.00	\$0.00	\$8,400,169.56	\$8,400,169.56	\$0.00	\$0.00
D	8220-FIN-Y02-9100-4471	Ayudas sociales a entidades de interés público	\$0.00	\$0.00	\$8,400,169.56	\$8,400,169.56	\$0.00	\$0.00
D	8220-FIN-Y02-9110	PARTIDO JOVEN	\$0.00	\$0.00	\$1,895,863.30	\$1,895,863.30	\$0.00	\$0.00
D	8220-FIN-Y02-9110-4471	Ayudas sociales a entidades de interés público	\$0.00	\$0.00	\$1,895,863.30	\$1,895,863.30	\$0.00	\$0.00
D	8220-FIN-Y02-9120	PRC	\$0.00	\$0.00	\$1,895,863.30	\$1,895,863.30	\$0.00	\$0.00
D	8220-FIN-Y02-9120-4471	Ayudas sociales a entidades de interés público	\$0.00	\$0.00	\$1,895,863.30	\$1,895,863.30	\$0.00	\$0.00
D	8220-FIN-Y02-9130	CAMPESINO POPULAR	\$0.00	\$0.00	\$1,895,863.30	\$1,895,863.30	\$0.00	\$0.00
D	8220-FIN-Y02-9130-4471	Ayudas sociales a entidades de interés público	\$0.00	\$0.00	\$1,895,863.30	\$1,895,863.30	\$0.00	\$0.00
D	8220-FIN-Y02-9140	MORENA	\$0.00	\$0.00	\$1,895,863.30	\$1,895,863.30	\$0.00	\$0.00
D	8220-FIN-Y02-9140-4471	Ayudas sociales a entidades de interés público	\$0.00	\$0.00	\$1,895,863.30	\$1,895,863.30	\$0.00	\$0.00
D	8220-FIN-Y02-9150	ENCUENTRO SOCIAL	\$0.00	\$0.00	\$1,895,863.30	\$1,895,863.30	\$0.00	\$0.00
D	8220-FIN-Y02-9150-4471	Ayudas sociales a entidades de interés público	\$0.00	\$0.00	\$1,895,863.30	\$1,895,863.30	\$0.00	\$0.00
D	8220-FIN-Y04	DESARROLLO INSTITUCIONAL	\$0.00	\$0.00	\$66,089,442.95	\$11,207,813.71	\$54,881,629.24	\$0.00
D	8220-FIN-Y04-1000	CONSEJO GENERAL	\$0.00	\$0.00	\$16,457,472.38	\$2,755,143.16	\$13,494,828.74	\$0.00
D	8220-FIN-Y04-1000-1131	Sueldos base al personal permanente	\$0.00	\$0.00	\$1,511,879.17	\$0.00	\$8,518,712.73	\$0.00
D	8220-FIN-Y04-1000-1321	Primas de vacaciones, dominical y gratificación de fin de año	\$0.00	\$0.00	\$424,615.96	\$24,364.50	\$400,251.46	\$0.00
D	8220-FIN-Y04-1000-1411	Aportaciones de seguridad social	\$0.00	\$0.00	\$204,115.42	\$17,601.40	\$186,514.02	\$0.00
D	8220-FIN-Y04-1000-1421	Aportaciones a fondos de vivienda	\$0.00	\$0.00	\$10,881.65	\$0.00	\$10,881.65	\$0.00
D	8220-FIN-Y04-1000-1431	Aportaciones al sistema para el retiro	\$0.00	\$0.00	\$954,609.41	\$0.00	\$954,609.41	\$0.00
D	8220-FIN-Y04-1000-1441	Aportaciones para seguros	\$0.00	\$0.00	\$250,000.00	\$16,475.44	\$233,524.56	\$0.00
D	8220-FIN-Y04-1000-2111	Materiales, útiles y equipos menores de oficina	\$0.00	\$0.00	\$30,000.00	\$0.00	\$30,000.00	\$0.00
D	8220-FIN-Y04-1000-2121	Materiales y útiles de impresión y reproducción	\$0.00	\$0.00	\$2,514.88	\$2,514.88	\$0.00	\$0.00
D	8220-FIN-Y04-1000-2151	Material impreso e información digital	\$0.00	\$0.00	\$250,000.00	\$4,005.00	\$245,995.00	\$0.00
D	8220-FIN-Y04-1000-2211	Productos alimenticios para personas	\$0.00	\$0.00	\$225,000.00	\$60,125.00	\$164,875.00	\$0.00
D	8220-FIN-Y04-1000-3711	Pasajes aéreos	\$0.00	\$0.00	\$20,000.00	\$0.00	\$20,000.00	\$0.00
D	8220-FIN-Y04-1000-3721	Pasajes terrestres	\$0.00	\$0.00	\$1,000,000.00	\$76,846.26	\$923,153.74	\$0.00
D	8220-FIN-Y04-1000-3751	Viáticos en el país	\$0.00	\$0.00	\$300,000.00	\$5,568.00	\$294,432.00	\$0.00
D	8220-FIN-Y04-1000-3831	Congresos y convenciones	\$0.00	\$0.00	\$6,524,257.84	\$1,266,925.55	\$5,257,332.29	\$0.00
D	8220-FIN-Y04-1100	PRESIDENCIA	\$0.00	\$0.00				



# INSTITUTO ELECTORAL DE COAHUILA COAHUILA DE ZARAGOZA

Balanza de Comprobación del 01/ene./2016 al 31/mar./2016

Cuentas de Mayor con saldo y/o movimientos. (De la cuenta: 1000 a la 9000)

Fecha y hora de Impresión: 25/abr./2016  
12:42 p. m.

Usr: alvaro  
Rep: rptBalanzaComprobacion

Nat.	Cuenta	Nombre de la cuenta	SALDO ANTERIOR		MOVIMIENTOS		SALDO ACTUAL	
			DEUDOR	ACREEDOR	DEUDOR	ACREEDOR	DEUDOR	ACREEDOR
D	8220-FIN-Y04-1100-1131	Sueldos base al personal permanente	\$0.00	\$0.00	\$3,953,536.20	\$884,106.12	\$3,069,430.08	\$0.00
D	8220-FIN-Y04-1100-1321	Primas de vacaciones, dominical y gratificación de fin de año	\$0.00	\$0.00	\$521,647.14	\$0.00	\$521,647.14	\$0.00
D	8220-FIN-Y04-1100-1411	Aportaciones de seguridad social	\$0.00	\$0.00	\$226,222.08	\$19,147.09	\$207,074.99	\$0.00
D	8220-FIN-Y04-1100-1421	Aportaciones a fondos de vivienda	\$0.00	\$0.00	\$94,296.72	\$6,332.14	\$87,964.58	\$0.00
D	8220-FIN-Y04-1100-1431	Aportaciones al sistema para el retiro	\$0.00	\$0.00	\$7,946.85	\$6,522.12	\$1,424.73	\$0.00
D	8220-FIN-Y04-1100-1441	Aportaciones para seguros	\$0.00	\$0.00	\$159,101.57	\$0.00	\$159,101.57	\$0.00
D	8220-FIN-Y04-1100-2111	Materiales, útiles y equipos menores de oficina	\$0.00	\$0.00	\$30,000.00	\$0.00	\$30,000.00	\$0.00
D	8220-FIN-Y04-1100-2121	Materiales y útiles de impresión y reproducción	\$0.00	\$0.00	\$30,000.00	\$0.00	\$30,000.00	\$0.00
D	8220-FIN-Y04-1100-2211	Productos alimenticios para personas	\$0.00	\$0.00	\$150,000.00	\$0.00	\$150,000.00	\$0.00
D	8220-FIN-Y04-1100-2711	Vestuario y uniformes	\$0.00	\$0.00	\$201,599.28	\$180,290.80	\$21,308.48	\$0.00
D	8220-FIN-Y04-1100-3621	Difusión por radio, televisión y otros medios de mensajes comerciales para promover la venta de bienes o servicios	\$0.00	\$0.00	\$134,908.00	\$134,908.00	\$0.00	\$0.00
D	8220-FIN-Y04-1100-3711	Pasajes aéreos	\$0.00	\$0.00	\$175,000.00	\$0.00	\$175,000.00	\$0.00
D	8220-FIN-Y04-1100-3721	Pasajes terrestres	\$0.00	\$0.00	\$20,000.00	\$0.00	\$20,000.00	\$0.00
D	8220-FIN-Y04-1100-3751	Viáticos en el país	\$0.00	\$0.00	\$500,000.00	\$6,967.28	\$493,032.72	\$0.00
D	8220-FIN-Y04-1100-3831	Congresos y convenciones	\$0.00	\$0.00	\$300,000.00	\$28,652.00	\$271,348.00	\$0.00
D	8220-FIN-Y04-1200	SECRETARÍA EJECUTIVA	\$0.00	\$0.00	\$5,059,881.61	\$231,134.42	\$4,828,747.19	\$0.00
D	8220-FIN-Y04-1200-1131	Sueldos base al personal permanente	\$0.00	\$0.00	\$3,210,353.78	\$221,069.26	\$2,989,284.52	\$0.00
D	8220-FIN-Y04-1200-1321	Primas de vacaciones, dominical y gratificación de fin de año	\$0.00	\$0.00	\$472,301.37	\$0.00	\$472,301.37	\$0.00
D	8220-FIN-Y04-1200-1411	Aportaciones de seguridad social	\$0.00	\$0.00	\$189,032.07	\$4,950.99	\$184,081.08	\$0.00
D	8220-FIN-Y04-1200-1421	Aportaciones a fondos de vivienda	\$0.00	\$0.00	\$66,155.14	\$1,624.90	\$64,530.24	\$0.00
D	8220-FIN-Y04-1200-1431	Aportaciones al sistema para el retiro	\$0.00	\$0.00	\$2,039.25	\$1,673.65	\$365.60	\$0.00
D	8220-FIN-Y04-1200-2111	Materiales, útiles y equipos menores de oficina	\$0.00	\$0.00	\$20,000.00	\$0.00	\$20,000.00	\$0.00
D	8220-FIN-Y04-1200-2121	Materiales y útiles de impresión y reproducción	\$0.00	\$0.00	\$700,000.00	\$0.00	\$700,000.00	\$0.00
D	8220-FIN-Y04-1200-3361	Servicios de apoyo administrativo, fotocopiado e impresión	\$0.00	\$0.00	\$100,000.00	\$0.00	\$100,000.00	\$0.00
D	8220-FIN-Y04-1200-3711	Pasajes aéreos	\$0.00	\$0.00	\$20,000.00	\$0.00	\$20,000.00	\$0.00
D	8220-FIN-Y04-1200-3721	Pasajes terrestres	\$0.00	\$0.00	\$100,000.00	\$0.00	\$100,000.00	\$0.00
D	8220-FIN-Y04-1200-3751	Viáticos en el país	\$0.00	\$0.00	\$20,000.00	\$1,815.62	\$18,184.38	\$0.00
D	8220-FIN-Y04-1200-3831	Congresos y convenciones	\$0.00	\$0.00	\$200,000.00	\$0.00	\$200,000.00	\$0.00
D	8220-FIN-Y04-1500	UNIDAD DE INNOVACION ELECTORAL	\$0.00	\$0.00	\$1,712,667.92	\$306,711.27	\$1,405,956.65	\$0.00
D	8220-FIN-Y04-1500-1131	Sueldos base al personal permanente	\$0.00	\$0.00	\$1,271,304.24	\$293,103.02	\$978,201.22	\$0.00
D	8220-FIN-Y04-1500-1411	Primas de vacaciones, dominical y gratificación de fin de año	\$0.00	\$0.00	\$167,741.54	\$0.00	\$167,741.54	\$0.00
D	8220-FIN-Y04-1500-1421	Aportaciones de seguridad social	\$0.00	\$0.00	\$85,450.08	\$7,411.85	\$78,038.23	\$0.00
D	8220-FIN-Y04-1500-1431	Aportaciones a fondos de vivienda	\$0.00	\$0.00	\$45,120.24	\$2,431.72	\$42,688.52	\$0.00
D	8220-FIN-Y04-1500-1431	Aportaciones al sistema para el retiro	\$0.00	\$0.00	\$3,051.82	\$2,504.68	\$547.14	\$0.00
D	8220-FIN-Y04-1500-2111	Materiales, útiles y equipos menores de oficina	\$0.00	\$0.00	\$10,000.00	\$0.00	\$10,000.00	\$0.00
D	8220-FIN-Y04-1500-2121	Materiales y útiles de impresión y reproducción	\$0.00	\$0.00	\$30,000.00	\$0.00	\$30,000.00	\$0.00
D	8220-FIN-Y04-1500-2461	Material eléctrico y electrónico	\$0.00	\$0.00	\$25,000.00	\$0.00	\$25,000.00	\$0.00
D	8220-FIN-Y04-1500-2941	Relaciones y accesorios menores de equipo de cómputo y tecnologías de la información	\$0.00	\$0.00	\$25,000.00	\$0.00	\$25,000.00	\$0.00
D	8220-FIN-Y04-1500-3751	Viáticos en el país	\$0.00	\$0.00	\$50,000.00	\$1,260.00	\$48,740.00	\$0.00
D	8220-FIN-Y04-1600	UNIDAD DE SISTEMAS	\$0.00	\$0.00	\$414,033.13	\$71,812.72	\$342,220.41	\$0.00
D	8220-FIN-Y04-1600-1131	Sueldos base al personal permanente	\$0.00	\$0.00	\$251,838.13	\$38,612.94	\$213,225.19	\$0.00
D	8220-FIN-Y04-1600-1321	Primas de vacaciones, dominical y gratificación de fin de año	\$0.00	\$0.00	\$57,585.16	\$0.00	\$57,585.16	\$0.00
D	8220-FIN-Y04-1600-1411	Aportaciones de seguridad social	\$0.00	\$0.00	\$5,837.20	\$0.00	\$5,837.20	\$0.00
D	8220-FIN-Y04-1600-1421	Aportaciones a fondos de vivienda	\$0.00	\$0.00	\$13,772.64	\$0.00	\$13,772.64	\$0.00
D	8220-FIN-Y04-1600-2111	Materiales, útiles y equipos menores de oficina	\$0.00	\$0.00	\$10,000.00	\$303.00	\$9,697.00	\$0.00
D	8220-FIN-Y04-1600-2121	Materiales y útiles de impresión y reproducción	\$0.00	\$0.00	\$10,000.00	\$0.00	\$10,000.00	\$0.00
D	8220-FIN-Y04-1600-2141	Materiales y comunicaciones	\$0.00	\$0.00	\$15,000.00	\$11,578.98	\$3,421.02	\$0.00
D	8220-FIN-Y04-1600-2461	Material eléctrico y electrónico	\$0.00	\$0.00	\$25,000.00	\$10,000.00	\$15,000.00	\$0.00



# INSTITUTO ELECTORAL DE COAHUILA COAHUILA DE ZARAGOZA

Balanza de Comprobación del 01/ene./2016 al 31/mar./2016

Cuentas de Mayor con saldo y/o movimientos. (De la cuenta: 1000 a la 9000)

Fecha y hora de Impresión | 25/abr./2016 | 12:42 p. m.

Usu: alvaro  
Rep: rptBalanzaComprobacion

Nat.	Cuenta	Nombre de la cuenta	SALDO ANTERIOR		MOVIMIENTOS		SALDO ACTUAL	
			DEUDOR	ACREEDOR	DEUDOR	ACREEDOR	DEUDOR	ACREEDOR
D	8220-FIN-Y04-1600-2941	Relaciones y accesos menores de equipo de cómputo y tecnologías de la información	\$0.00	\$0.00	\$25,000.00	\$11,317.90	\$13,682.20	\$0.00
D	8220-FIN-Y04-1700	UNIDAD DE ARCHIVO Y GESTION DOCUMENTAL	\$0.00	\$0.00	\$656,276.55	\$94,140.79	\$562,135.76	\$0.00
D	8220-FIN-Y04-1700-1131	Sueldos base al personal permanente	\$0.00	\$0.00	\$502,604.77	\$91,323.86	\$411,280.91	\$0.00
D	8220-FIN-Y04-1700-1321	Primas de vacaciones, dominical y gratificación de fin de año	\$0.00	\$0.00	\$90,672.42	\$0.00	\$90,672.42	\$0.00
D	8220-FIN-Y04-1700-1411	Aportaciones de seguridad social	\$0.00	\$0.00	\$26,272.60	\$1,740.93	\$24,531.67	\$0.00
D	8220-FIN-Y04-1700-1421	Aportaciones a fondos de vivienda	\$0.00	\$0.00	\$6,061.55	\$530.05	\$5,531.50	\$0.00
D	8220-FIN-Y04-1700-1431	Aportaciones al sistema para el retiro	\$0.00	\$0.00	\$665.21	\$545.95	\$119.26	\$0.00
D	8220-FIN-Y04-1700-2121	Materiales y útiles de impresión y reproducción	\$0.00	\$0.00	\$30,000.00	\$0.00	\$30,000.00	\$0.00
D	8220-FIN-Y04-1800	UNIDAD DE COMUNICACION SOCIAL	\$0.00	\$0.00	\$2,015,040.30	\$474,385.67	\$1,540,653.63	\$0.00
D	8220-FIN-Y04-1800-1131	Sueldos base al personal permanente	\$0.00	\$0.00	\$917,886.73	\$167,620.20	\$750,266.53	\$0.00
D	8220-FIN-Y04-1800-1321	Primas de vacaciones, dominical y gratificación de fin de año	\$0.00	\$0.00	\$145,466.57	\$0.00	\$145,466.57	\$0.00
D	8220-FIN-Y04-1800-1411	Aportaciones de seguridad social	\$0.00	\$0.00	\$66,288.64	\$3,545.11	\$62,743.53	\$0.00
D	8220-FIN-Y04-1800-1421	Aportaciones a fondos de vivienda	\$0.00	\$0.00	\$19,037.42	\$1,084.41	\$17,953.01	\$0.00
D	8220-FIN-Y04-1800-1431	Aportaciones al sistema para el retiro	\$0.00	\$0.00	\$1,360.94	\$1,116.95	\$243.99	\$0.00
D	8220-FIN-Y04-1800-2111	Materiales, útiles y equipos menores de oficina	\$0.00	\$0.00	\$10,000.00	\$0.00	\$10,000.00	\$0.00
D	8220-FIN-Y04-1800-2121	Materiales y útiles de impresión y reproducción	\$0.00	\$0.00	\$10,000.00	\$0.00	\$10,000.00	\$0.00
D	8220-FIN-Y04-1800-3611	Difusión por radio, televisión y otros medios de mensajes sobre programas y actividades gubernamentales	\$0.00	\$0.00	\$750,000.00	\$301,020.00	\$448,980.00	\$0.00
D	8220-FIN-Y04-1800-3711	Pasajes aéreos	\$0.00	\$0.00	\$25,000.00	\$0.00	\$25,000.00	\$0.00
D	8220-FIN-Y04-1800-3721	Pasajes terrestres	\$0.00	\$0.00	\$20,000.00	\$0.00	\$20,000.00	\$0.00
D	8220-FIN-Y04-1800-3751	Viáticos en el país	\$0.00	\$0.00	\$50,000.00	\$0.00	\$50,000.00	\$0.00
D	8220-FIN-Y04-2000	DIRECCION DE VINCULACION CON INE Y OPLES	\$0.00	\$0.00	\$617,532.73	\$26,407.26	\$591,125.47	\$0.00
D	8220-FIN-Y04-2000-1131	Sueldos base al personal permanente	\$0.00	\$0.00	\$411,991.45	\$26,407.26	\$385,584.19	\$0.00
D	8220-FIN-Y04-2000-1321	Primas de vacaciones, dominical y gratificación de fin de año	\$0.00	\$0.00	\$78,716.49	\$0.00	\$78,716.49	\$0.00
D	8220-FIN-Y04-2000-1411	Aportaciones de seguridad social	\$0.00	\$0.00	\$4,917.28	\$0.00	\$4,917.28	\$0.00
D	8220-FIN-Y04-2000-1421	Aportaciones a fondos de vivienda	\$0.00	\$0.00	\$16,907.51	\$0.00	\$16,907.51	\$0.00
D	8220-FIN-Y04-2000-2111	Materiales, útiles y equipos menores de oficina	\$0.00	\$0.00	\$10,000.00	\$0.00	\$10,000.00	\$0.00
D	8220-FIN-Y04-2000-3711	Pasajes aéreos	\$0.00	\$0.00	\$25,000.00	\$0.00	\$25,000.00	\$0.00
D	8220-FIN-Y04-2000-3721	Pasajes terrestres	\$0.00	\$0.00	\$20,000.00	\$0.00	\$20,000.00	\$0.00
D	8220-FIN-Y04-2000-3751	Viáticos en el país	\$0.00	\$0.00	\$50,000.00	\$0.00	\$50,000.00	\$0.00
D	8220-FIN-Y04-3000	DIRECCION DE TRANSPARENCIA Y ACCESO A LA INFORMACION PUBLICA	\$0.00	\$0.00	\$665,659.39	\$104,966.92	\$560,692.47	\$0.00
D	8220-FIN-Y04-3000-1131	Sueldos base al personal permanente	\$0.00	\$0.00	\$502,604.77	\$102,037.38	\$400,567.39	\$0.00
D	8220-FIN-Y04-3000-1321	Primas de vacaciones, dominical y gratificación de fin de año	\$0.00	\$0.00	\$90,672.42	\$0.00	\$90,672.42	\$0.00
D	8220-FIN-Y04-3000-1411	Aportaciones de seguridad social	\$0.00	\$0.00	\$24,839.80	\$1,804.18	\$23,035.62	\$0.00
D	8220-FIN-Y04-3000-1421	Aportaciones a fondos de vivienda	\$0.00	\$0.00	\$16,846.67	\$554.36	\$16,292.31	\$0.00
D	8220-FIN-Y04-3000-1431	Aportaciones al sistema para el retiro	\$0.00	\$0.00	\$695.73	\$571.00	\$124.73	\$0.00
D	8220-FIN-Y04-3000-2121	Materiales y útiles de impresión y reproducción	\$0.00	\$0.00	\$30,000.00	\$0.00	\$30,000.00	\$0.00
D	8220-FIN-Y04-4000	DIRECCION EJECUTIVA DE ASUNTOS JURIDICOS	\$0.00	\$0.00	\$1,719,460.21	\$99,396.05	\$1,620,064.16	\$0.00
D	8220-FIN-Y04-4000-1131	Sueldos base al personal permanente	\$0.00	\$0.00	\$1,275,803.89	\$96,791.78	\$1,179,012.11	\$0.00
D	8220-FIN-Y04-4000-1321	Primas de vacaciones, dominical y gratificación de fin de año	\$0.00	\$0.00	\$192,691.75	\$0.00	\$192,691.75	\$0.00
D	8220-FIN-Y04-4000-1411	Aportaciones de seguridad social	\$0.00	\$0.00	\$74,825.68	\$1,621.49	\$73,204.19	\$0.00
D	8220-FIN-Y04-4000-1421	Aportaciones a fondos de vivienda	\$0.00	\$0.00	\$40,531.31	\$484.73	\$40,047.18	\$0.00
D	8220-FIN-Y04-4000-1431	Aportaciones al sistema para el retiro	\$0.00	\$0.00	\$607.58	\$498.65	\$108.93	\$0.00
D	8220-FIN-Y04-4000-2111	Materiales, útiles y equipos menores de oficina	\$0.00	\$0.00	\$10,000.00	\$0.00	\$10,000.00	\$0.00
D	8220-FIN-Y04-4000-2121	Materiales y útiles de impresión y reproducción	\$0.00	\$0.00	\$30,000.00	\$0.00	\$30,000.00	\$0.00
D	8220-FIN-Y04-4000-3711	Pasajes aéreos	\$0.00	\$0.00	\$25,000.00	\$0.00	\$25,000.00	\$0.00
D	8220-FIN-Y04-4000-3721	Pasajes terrestres	\$0.00	\$0.00	\$20,000.00	\$0.00	\$20,000.00	\$0.00
D	8220-FIN-Y04-4000-3751	Viáticos en el país	\$0.00	\$0.00	\$50,000.00	\$0.00	\$50,000.00	\$0.00



# INSTITUTO ELECTORAL DE COAHUILA COAHUILA DE ZARAGOZA

Balanza de Comprobación del 01/ene./2016 al 31/mar./2016

Cuentas de Mayor con saldo y/o movimientos. (De la cuenta: 1000 a la 9000)

Fecha y hora de Impresión: 25/abr./2016 12:42 p. m.

Usr: alvaro  
Rep: rptBalanzaComprobacion

Nat.	Cuenta	Nombre de la cuenta	SALDO ANTERIOR		MOVIMIENTOS		SALDO ACTUAL	
			DEUDOR	ACREEDOR	DEUDOR	ACREEDOR	DEUDOR	ACREEDOR
D	8220-FIN-Y04-5000	DIRECCION EJECUTIVA DE ORGANIZACION Y CAPACITACION	\$0.00	\$0.00	\$1,973,335.55	\$149,783.05	\$1,823,552.50	\$0.00
D	8220-FIN-Y04-5000-1131	Sueldos base al personal permanente	\$0.00	\$0.00	\$1,447,361.90	\$136,672.12	\$1,310,689.78	\$0.00
D	8220-FIN-Y04-5000-1321	Primas de vacaciones, dominical y gratificación de fin de año	\$0.00	\$0.00	\$239,684.38	\$0.00	\$239,684.38	\$0.00
D	8220-FIN-Y04-5000-1411	Aportaciones de seguridad social	\$0.00	\$0.00	\$66,570.19	\$1,864.90	\$64,705.29	\$0.00
D	8220-FIN-Y04-5000-1421	Aportaciones a fondos de vivienda	\$0.00	\$0.00	\$33,994.06	\$577.71	\$33,416.35	\$0.00
D	8220-FIN-Y04-5000-1431	Aportaciones al sistema para el retiro	\$0.00	\$0.00	\$725.02	\$595.04	\$129.98	\$0.00
D	8220-FIN-Y04-5000-2111	Materiales, útiles y equipos menores de oficina	\$0.00	\$0.00	\$10,000.00	\$0.00	\$10,000.00	\$0.00
D	8220-FIN-Y04-5000-2121	Materiales y útiles de impresión y reproducción	\$0.00	\$0.00	\$30,000.00	\$0.00	\$30,000.00	\$0.00
D	8220-FIN-Y04-5000-3711	Pasajes aéreos	\$0.00	\$0.00	\$25,000.00	\$0.00	\$25,000.00	\$0.00
D	8220-FIN-Y04-5000-3721	Pasajes terrestres	\$0.00	\$0.00	\$20,000.00	\$0.00	\$20,000.00	\$0.00
D	8220-FIN-Y04-5000-3751	Viáticos en el país	\$0.00	\$0.00	\$100,000.00	\$10,073.28	\$89,926.72	\$0.00
D	8220-FIN-Y04-5100	DIRECCION EJECUTIVA DE EDUCACION CIVICA Y PARTICIPACION CIUDADANA	\$0.00	\$0.00	\$1,051,546.24	\$177,138.75	\$874,407.49	\$0.00
D	8220-FIN-Y04-5100-1131	Sueldos base al personal permanente	\$0.00	\$0.00	\$850,505.89	\$171,706.14	\$678,799.75	\$0.00
D	8220-FIN-Y04-5100-1321	Primas de vacaciones, dominical y gratificación de fin de año	\$0.00	\$0.00	\$136,576.04	\$0.00	\$136,576.04	\$0.00
D	8220-FIN-Y04-5100-1411	Aportaciones de seguridad social	\$0.00	\$0.00	\$35,320.12	\$3,210.06	\$32,110.06	\$0.00
D	8220-FIN-Y04-5100-1421	Aportaciones a fondos de vivienda	\$0.00	\$0.00	\$27,770.15	\$1,094.85	\$26,675.30	\$0.00
D	8220-FIN-Y04-5100-1431	Aportaciones al sistema para el retiro	\$0.00	\$0.00	\$1,374.04	\$1,127.70	\$246.34	\$0.00
D	8220-FIN-Y04-7000	DIRECCION EJECUTIVA DE ADMINISTRACION	\$0.00	\$0.00	\$27,222,279.10	\$5,242,366.62	\$21,979,912.48	\$0.00
D	8220-FIN-Y04-7000-1131	Sueldos base al personal permanente	\$0.00	\$0.00	\$4,815,224.77	\$1,135,588.97	\$3,679,635.80	\$0.00
D	8220-FIN-Y04-7000-1321	Primas de vacaciones, dominical y gratificación de fin de año	\$0.00	\$0.00	\$659,698.67	\$0.00	\$659,698.67	\$0.00
D	8220-FIN-Y04-7000-1411	Aportaciones de seguridad social	\$0.00	\$0.00	\$377,689.00	\$33,043.41	\$344,645.59	\$0.00
D	8220-FIN-Y04-7000-1421	Aportaciones a fondos de vivienda	\$0.00	\$0.00	\$153,408.59	\$10,688.59	\$142,720.00	\$0.00
D	8220-FIN-Y04-7000-1431	Aportaciones al sistema para el retiro	\$0.00	\$0.00	\$13,414.23	\$11,009.30	\$2,404.93	\$0.00
D	8220-FIN-Y04-7000-1521	Indemnizaciones	\$0.00	\$0.00	\$442,564.28	\$442,564.28	\$0.00	\$0.00
D	8220-FIN-Y04-7000-1541	Prestaciones contractuales	\$0.00	\$0.00	\$329,000.00	\$0.00	\$329,000.00	\$0.00
D	8220-FIN-Y04-7000-2111	Materiales, útiles y equipos menores de oficina	\$0.00	\$0.00	\$250,000.00	\$14,505.41	\$235,494.59	\$0.00
D	8220-FIN-Y04-7000-2121	Materiales y útiles de impresión y reproducción	\$0.00	\$0.00	\$30,000.00	\$0.00	\$30,000.00	\$0.00
D	8220-FIN-Y04-7000-2151	Material impreso e información digital	\$0.00	\$0.00	\$14,853.00	\$0.00	\$14,853.00	\$0.00
D	8220-FIN-Y04-7000-2161	Productos de limpieza	\$0.00	\$0.00	\$27,888.46	\$222,111.54	\$222,111.54	\$0.00
D	8220-FIN-Y04-7000-2211	Productos alimenticios para personas	\$0.00	\$0.00	\$500,000.00	\$56,694.42	\$443,305.58	\$0.00
D	8220-FIN-Y04-7000-2231	Utensilios para el servicio de alimentación	\$0.00	\$0.00	\$85,000.00	\$1,499.70	\$83,500.30	\$0.00
D	8220-FIN-Y04-7000-2461	Material eléctrico y electrónico	\$0.00	\$0.00	\$150,000.00	\$17,637.98	\$132,362.02	\$0.00
D	8220-FIN-Y04-7000-2481	Materiales complementarios	\$0.00	\$0.00	\$400,000.00	\$329.00	\$399,671.00	\$0.00
D	8220-FIN-Y04-7000-2531	Medicinas y productos farmacéuticos	\$0.00	\$0.00	\$10,000.00	\$329.95	\$9,670.05	\$0.00
D	8220-FIN-Y04-7000-2611	Combustibles, lubricantes y aditivos	\$0.00	\$0.00	\$890,000.00	\$62,130.41	\$827,869.59	\$0.00
D	8220-FIN-Y04-7000-2711	Vestuario y uniformes	\$0.00	\$0.00	\$48,720.00	\$48,720.00	\$0.00	\$0.00
D	8220-FIN-Y04-7000-2911	Herramientas menores	\$0.00	\$0.00	\$200,000.00	\$10,711.71	\$189,288.29	\$0.00
D	8220-FIN-Y04-7000-2921	Refacciones y accesorios menores de edificios	\$0.00	\$0.00	\$150,000.00	\$0.00	\$150,000.00	\$0.00
D	8220-FIN-Y04-7000-2941	Refacciones y accesorios menores de equipo de cómputo y tecnologías de la información	\$0.00	\$0.00	\$200,000.00	\$0.00	\$200,000.00	\$0.00
D	8220-FIN-Y04-7000-3111	Energía eléctrica	\$0.00	\$0.00	\$400,000.00	\$157,140.00	\$242,860.00	\$0.00
D	8220-FIN-Y04-7000-3121	Gas	\$0.00	\$0.00	\$1,000.00	\$586.03	\$413.97	\$0.00
D	8220-FIN-Y04-7000-3131	Agua	\$0.00	\$0.00	\$75,000.00	\$5,800.00	\$69,200.00	\$0.00
D	8220-FIN-Y04-7000-3141	Telefonía tradicional	\$0.00	\$0.00	\$350,000.00	\$0.00	\$350,000.00	\$0.00
D	8220-FIN-Y04-7000-3171	Servicios de acceso de Internet, redes y procesamiento de información	\$0.00	\$0.00	\$30,000.00	\$29,112.52	\$887.48	\$0.00
D	8220-FIN-Y04-7000-3181	Servicios postales y telegráficos	\$0.00	\$0.00	\$200,000.00	\$0.00	\$200,000.00	\$0.00
D	8220-FIN-Y04-7000-3221	Arrendamiento de edificios	\$0.00	\$0.00	\$2,300,000.00	\$456,393.11	\$1,843,606.89	\$0.00
D	8220-FIN-Y04-7000-3261	Arrendamiento de maquinaria, otros equipos y herramientas	\$0.00	\$0.00	\$275,000.00	\$7,860.00	\$267,140.00	\$0.00





**INSTITUTO ELECTORAL DE COAHUILA**  
**COAHUILA DE ZARAGOZA**  
**Balanza de Comprobación del 01/ene./2016 al 31/mar./2016**  
**Cuentas de Mayor con saldo y/o movimientos. (De la cuenta: 1000 a la 9000)**

Usu: alvaro  
 Rep: rptBalanzaComprobacion

Fecha y hora de Impresión | 25/abr./2016 12:42 p. m.

Nat.	Cuenta	Nombre de la cuenta	SALDO ANTERIOR		MOVIMIENTOS		SALDO ACTUAL	
			DEUDOR	ACREEDOR	DEUDOR	ACREEDOR	DEUDOR	ACREEDOR
D	8220-FIN-Y04-7000-3271	Arrendamiento de activos intangibles	\$0.00	\$0.00	\$200,000.00	\$0.00	\$200,000.00	\$0.00
D	8220-FIN-Y04-7000-3311	Servicios legales, de contabilidad, auditoría y relacionados	\$0.00	\$0.00	\$2,283,327.30	\$197,656.86	\$2,085,670.44	\$0.00
D	8220-FIN-Y04-7000-3331	Servicios de consultoría administrativa, procesos, técnica y en tecnologías de la información	\$0.00	\$0.00	\$100,000.00	\$0.00	\$100,000.00	\$0.00
D	8220-FIN-Y04-7000-3341	Servicios de capacitación	\$0.00	\$0.00	\$975,000.00	\$26,624.00	\$948,376.00	\$0.00
D	8220-FIN-Y04-7000-3351	Servicios de investigación científica y desarrollo	\$0.00	\$0.00	\$300,000.00	\$0.00	\$300,000.00	\$0.00
D	8220-FIN-Y04-7000-3361	Servicios de apoyo administrativo, fotocopiado e impresión	\$0.00	\$0.00	\$450,000.00	\$41,971.55	\$408,028.45	\$0.00
D	8220-FIN-Y04-7000-3381	Servicios de vigilancia	\$0.00	\$0.00	\$550,000.00	\$60,320.00	\$489,680.00	\$0.00
D	8220-FIN-Y04-7000-3391	Servicios profesionales, científicos y técnicos integrales	\$0.00	\$0.00	\$5,000.00	\$1,400.00	\$3,600.00	\$0.00
D	8220-FIN-Y04-7000-3411	Servicios financieros y bancarios	\$0.00	\$0.00	\$85,000.00	\$3,073.20	\$81,926.80	\$0.00
D	8220-FIN-Y04-7000-3451	Seguro de bienes patrimoniales	\$0.00	\$0.00	\$250,000.00	\$128,903.60	\$121,096.40	\$0.00
D	8220-FIN-Y04-7000-3471	Fletes y maniobras	\$0.00	\$0.00	\$112,102.40	\$112,102.40	\$0.00	\$0.00
D	8220-FIN-Y04-7000-3511	Conservación y mantenimiento menor de inmuebles	\$0.00	\$0.00	\$3,700,000.00	\$1,589,768.43	\$2,110,231.57	\$0.00
D	8220-FIN-Y04-7000-3521	Instalación, reparación y mantenimiento de mobiliario y equipo de administración, educacional y recreativo	\$0.00	\$0.00	\$230,000.00	\$117,177.56	\$112,822.44	\$0.00
D	8220-FIN-Y04-7000-3531	Instalación, reparación y mantenimiento de equipo de cómputo y tecnologías de la información	\$0.00	\$0.00	\$100,000.00	\$0.00	\$100,000.00	\$0.00
D	8220-FIN-Y04-7000-3551	Reparación y mantenimiento de equipo de transporte	\$0.00	\$0.00	\$320,000.00	\$78,563.32	\$241,436.68	\$0.00
D	8220-FIN-Y04-7000-3581	Servicios de limpieza y manejo de desechos	\$0.00	\$0.00	\$340,000.00	\$54,752.00	\$285,248.00	\$0.00
D	8220-FIN-Y04-7000-3711	Pasejes aéreos	\$0.00	\$0.00	\$175,000.00	\$19,539.00	\$155,461.00	\$0.00
D	8220-FIN-Y04-7000-3721	Pasejes terrestres	\$0.00	\$0.00	\$40,000.00	\$9,515.20	\$30,484.80	\$0.00
D	8220-FIN-Y04-7000-3751	Viáticos en el país	\$0.00	\$0.00	\$325,000.00	\$18,361.18	\$306,638.82	\$0.00
D	8220-FIN-Y04-7000-3791	Otros servicios de traslado y hospedaje	\$0.00	\$0.00	\$9,515.20	\$0.00	\$9,515.20	\$0.00
D	8220-FIN-Y04-7000-3811	Gastos de ceremonial	\$0.00	\$0.00	\$100,000.00	\$28,842.80	\$71,157.20	\$0.00
D	8220-FIN-Y04-7000-3821	Gastos de orden social y cultural	\$0.00	\$0.00	\$24,000.00	\$2,702.80	\$21,297.20	\$0.00
D	8220-FIN-Y04-7000-3831	Congresos y convenciones	\$0.00	\$0.00	\$200,000.00	\$0.00	\$200,000.00	\$0.00
D	8220-FIN-Y04-7000-3831	Impuestos y derechos	\$0.00	\$0.00	\$150,000.00	\$0.00	\$150,000.00	\$0.00
D	8220-FIN-Y04-7000-3921	Penas, multas, accesos y actualizaciones	\$0.00	\$0.00	\$17,629.55	\$17,629.55	\$0.00	\$0.00
D	8220-FIN-Y04-7000-3951	Muebles de oficina y estantería	\$0.00	\$0.00	\$250,000.00	\$80,040.01	\$169,959.99	\$0.00
D	8220-FIN-Y04-7000-5111	Equipo de cómputo y de tecnología de la información	\$0.00	\$0.00	\$500,000.00	\$48,105.83	\$451,894.17	\$0.00
D	8220-FIN-Y04-7000-5151	Otros mobiliarios y equipos de administración	\$0.00	\$0.00	\$350,000.00	\$0.00	\$350,000.00	\$0.00
D	8220-FIN-Y04-7000-5191	Equipos y aparatos audiovisuales	\$0.00	\$0.00	\$14,820.11	\$14,820.10	\$0.01	\$0.00
D	8220-FIN-Y04-7000-5411	Vehículos y equipo terrestre	\$0.00	\$0.00	\$1,350,000.00	\$0.00	\$1,350,000.00	\$0.00
D	8220-FIN-Y04-7000-5651	Equipo de comunicación y telecomunicación	\$0.00	\$0.00	\$100,000.00	\$30,098.98	\$69,901.02	\$0.00
D	8220-FIN-Y04-7000-5911	Software	\$0.00	\$0.00	\$15,312.00	\$15,312.00	\$0.00	\$0.00
D	8220-FIN-Y05-1400	FISCALIZACION A PARTIDOS POLITICOS	\$0.00	\$0.00	\$1,111,772.81	\$38,612.94	\$1,073,159.87	\$0.00
D	8220-FIN-Y05-1400-1131	UNIDAD DE FISCALIZACION	\$0.00	\$0.00	\$1,111,772.81	\$38,612.94	\$1,073,159.87	\$0.00
D	8220-FIN-Y05-1400-1321	Sueldos base al personal permanente	\$0.00	\$0.00	\$822,615.73	\$38,612.94	\$784,002.79	\$0.00
D	8220-FIN-Y05-1400-1411	Primas de vacaciones, dominical y gratificación de fin de año	\$0.00	\$0.00	\$132,896.09	\$0.00	\$132,896.09	\$0.00
D	8220-FIN-Y05-1400-1421	Aportaciones de seguridad social	\$0.00	\$0.00	\$59,923.48	\$0.00	\$59,923.48	\$0.00
D	8220-FIN-Y05-1400-1421	Aportaciones a fondos de vivienda	\$0.00	\$0.00	\$16,337.51	\$0.00	\$16,337.51	\$0.00
D	8220-FIN-Y05-1400-2121	Materiales y útiles de impresión y reproducción	\$0.00	\$0.00	\$30,000.00	\$0.00	\$30,000.00	\$0.00
D	8220-FIN-Y05-1400-3751	Viáticos en el país	\$0.00	\$0.00	\$50,000.00	\$0.00	\$50,000.00	\$0.00
D	8220-FIN-Y06-1300	CONTRALORIA	\$0.00	\$0.00	\$2,514,967.12	\$100,055.52	\$2,414,911.60	\$0.00
D	8220-FIN-Y06-1300-1131	CONTRALORIA INTERNA	\$0.00	\$0.00	\$2,514,967.12	\$100,055.52	\$2,414,911.60	\$0.00
D	8220-FIN-Y06-1300-1321	Sueldos base al personal permanente	\$0.00	\$0.00	\$1,916,913.02	\$91,761.98	\$1,825,151.04	\$0.00
D	8220-FIN-Y06-1300-1411	Primas de vacaciones, dominical y gratificación de fin de año	\$0.00	\$0.00	\$301,639.04	\$0.00	\$301,639.04	\$0.00
D	8220-FIN-Y06-1300-1411	Aportaciones de seguridad social	\$0.00	\$0.00	\$94,361.83	\$1,804.18	\$92,557.65	\$0.00
D	8220-FIN-Y06-1300-1421	Aportaciones a fondos de vivienda	\$0.00	\$0.00	\$41,357.50	\$564.36	\$40,803.14	\$0.00
D	8220-FIN-Y06-1300-1431	Aportaciones al sistema para el retiro	\$0.00	\$0.00	\$695.73	\$571.00	\$124.73	\$0.00



**INSTITUTO ELECTORAL DE COAHUILA**  
**COAHUILA DE ZARAGOZA**

Balanza de Comprobación del 01/ene./2016 al 31/mar./2016

Cuentas de Mayor con saldo y/o movimientos. (De la cuenta: 1000 a la 9000)

Fecha y hora de Impresión | 25/abr./2016 | 12:42 p. m.

Usu: alvaro  
Rep: rptBalanzaComprobacion

Nat.	Cuenta	Nombre de la cuenta	SALDO ANTERIOR		MOVIMIENTOS		SALDO ACTUAL	
			DEUDOR	ACREEDOR	DEUDOR	ACREEDOR	DEUDOR	ACREEDOR
D	8220-FIN-Y06-1300-2111	Materiales, útiles y equipos menores de oficina	\$0.00	\$0.00	\$10,000.00	\$0.00	\$10,000.00	\$0.00
D	8220-FIN-Y06-1300-2121	Materiales y útiles de impresión y reproducción	\$0.00	\$0.00	\$30,000.00	\$0.00	\$30,000.00	\$0.00
D	8220-FIN-Y06-1300-3341	Servicios de capacitación	\$0.00	\$0.00	\$25,000.00	\$0.00	\$25,000.00	\$0.00
D	8220-FIN-Y06-1300-3711	Pasajes aéreos	\$0.00	\$0.00	\$25,000.00	\$5,364.00	\$19,636.00	\$0.00
D	8220-FIN-Y06-1300-3721	Pasajes terrestres	\$0.00	\$0.00	\$20,000.00	\$0.00	\$20,000.00	\$0.00
D	8220-FIN-Y06-1300-3751	Viajeros en el país	\$0.00	\$0.00	\$50,000.00	\$0.00	\$50,000.00	\$0.00
A	8230	MODIFICACIONES AL PRESUPUESTO DE EGRESOS APROBADO	\$0.00	\$0.00	\$567,269.00	\$567,269.00	\$0.00	\$0.00
A	8230-FIN	01 FISCAL SECRETARIA DE FINANZAS	\$0.00	\$0.00	\$567,269.00	\$567,269.00	\$0.00	\$0.00
A	8230-FIN-Y02	PRERROGATIVAS A PARTIDOS POLITICOS	\$0.00	\$0.00	\$3,435.81	\$3,435.81	\$0.00	\$0.00
A	8230-FIN-Y02-6000	DIRECCION DE PRERROGATIVAS Y PARTIDOS POLITICOS	\$0.00	\$0.00	\$3,435.81	\$3,435.81	\$0.00	\$0.00
A	8230-FIN-Y02-6000-1411	Aportaciones de seguridad social	\$0.00	\$0.00	\$3,435.81	\$0.00	\$0.00	-\$3,435.81
A	8230-FIN-Y02-6000-1431	Aportaciones al sistema para el retiro	\$0.00	\$0.00	\$3,435.81	\$0.00	\$0.00	\$3,435.81
A	8230-FIN-Y04	DESARROLLO INSTITUCIONAL	\$0.00	\$0.00	\$563,137.46	\$563,137.46	\$0.00	\$0.00
A	8230-FIN-Y04-1000	CONSEJO GENERAL	\$0.00	\$0.00	\$13,396.53	\$13,396.53	\$0.00	\$0.00
A	8230-FIN-Y04-1000-1411	Aportaciones de seguridad social	\$0.00	\$0.00	\$10,881.65	\$0.00	\$0.00	-\$10,881.65
A	8230-FIN-Y04-1000-1431	Aportaciones al sistema para el retiro	\$0.00	\$0.00	\$2,514.88	\$0.00	\$0.00	\$10,881.65
A	8230-FIN-Y04-1000-2111	Materiales, útiles y equipos menores de oficina	\$0.00	\$0.00	\$0.00	\$2,514.88	\$2,514.88	-\$2,514.88
A	8230-FIN-Y04-1000-2151	Mantenimiento e información digital	\$0.00	\$0.00	\$56,666.85	\$142,854.85	\$0.00	\$86,188.00
A	8230-FIN-Y04-1100	PRESIDENCIA	\$0.00	\$0.00	\$7,946.85	\$7,946.85	\$0.00	-\$7,946.85
A	8230-FIN-Y04-1100-1411	Aportaciones de seguridad social	\$0.00	\$0.00	\$0.00	\$0.00	\$0.00	\$0.00
A	8230-FIN-Y04-1100-1431	Aportaciones al sistema para el retiro	\$0.00	\$0.00	\$48,720.00	\$48,720.00	\$0.00	-\$48,720.00
A	8230-FIN-Y04-1100-2711	Vestuario y uniformes	\$0.00	\$0.00	\$0.00	\$0.00	\$0.00	\$0.00
A	8230-FIN-Y04-1100-3821	Difusión por radio, televisión y otros medios de mensajes comerciales para promover la venta de bienes o servicios	\$0.00	\$0.00	\$134,908.00	\$134,908.00	\$0.00	-\$134,908.00
A	8230-FIN-Y04-1200	SECRETARIA EJECUTIVA	\$0.00	\$0.00	\$2,039.25	\$2,039.25	\$0.00	\$0.00
A	8230-FIN-Y04-1200-1411	Aportaciones de seguridad social	\$0.00	\$0.00	\$0.00	\$0.00	\$0.00	-\$2,039.25
A	8230-FIN-Y04-1200-1431	Aportaciones al sistema para el retiro	\$0.00	\$0.00	\$2,039.25	\$2,039.25	\$0.00	\$2,039.25
A	8230-FIN-Y04-1500	UNIDAD DE INNOVACION ELECTORAL	\$0.00	\$0.00	\$3,051.82	\$3,051.82	\$0.00	\$0.00
A	8230-FIN-Y04-1500-1411	Aportaciones de seguridad social	\$0.00	\$0.00	\$3,051.82	\$0.00	\$0.00	-\$3,051.82
A	8230-FIN-Y04-1500-1431	Aportaciones al sistema para el retiro	\$0.00	\$0.00	\$3,051.82	\$3,051.82	\$0.00	\$3,051.82
A	8230-FIN-Y04-1800	UNIDAD DE SISTEMAS	\$0.00	\$0.00	\$15,000.00	\$15,000.00	\$0.00	\$0.00
A	8230-FIN-Y04-1800-2141	Materiales, útiles y equipos menores de tecnologías de la información y comunicaciones	\$0.00	\$0.00	\$0.00	\$15,000.00	\$0.00	-\$15,000.00
A	8230-FIN-Y04-1800-2461	Mantenimiento eléctrico y electrónico	\$0.00	\$0.00	\$10,000.00	\$10,000.00	\$0.00	-\$10,000.00
A	8230-FIN-Y04-1800-2941	Refacciones y accesorios menores de equipo de cómputo y tecnologías de la información	\$0.00	\$0.00	\$5,000.00	\$5,000.00	\$0.00	-\$5,000.00
A	8230-FIN-Y04-1700	UNIDAD DE ARCHIVO Y GESTION DOCUMENTAL	\$0.00	\$0.00	\$665.21	\$665.21	\$0.00	\$0.00
A	8230-FIN-Y04-1700-1411	Aportaciones de seguridad social	\$0.00	\$0.00	\$665.21	\$0.00	\$0.00	-\$665.21
A	8230-FIN-Y04-1700-1431	Aportaciones al sistema para el retiro	\$0.00	\$0.00	\$0.00	\$665.21	\$665.21	\$0.00
A	8230-FIN-Y04-1800	UNIDAD DE COMUNICACION SOCIAL	\$0.00	\$0.00	\$136,268.94	\$1,360.94	\$0.00	-\$134,908.00
A	8230-FIN-Y04-1800-1411	Aportaciones de seguridad social	\$0.00	\$0.00	\$1,360.94	\$0.00	\$0.00	-\$1,360.94
A	8230-FIN-Y04-1800-1431	Aportaciones al sistema para el retiro	\$0.00	\$0.00	\$0.00	\$1,360.94	\$1,360.94	-\$1,360.94
A	8230-FIN-Y04-1800-3811	Difusión por radio, televisión y otros medios de mensajes sobre programas y actividades gubernamentales	\$0.00	\$0.00	\$134,908.00	\$0.00	\$0.00	-\$134,908.00
A	8230-FIN-Y04-3000	DIRECCION DE TRANSPARENCIA Y ACCESO A LA INFORMACION PUBLICA	\$0.00	\$0.00	\$695.73	\$695.73	\$0.00	\$0.00
A	8230-FIN-Y04-3000-1411	Aportaciones de seguridad social	\$0.00	\$0.00	\$695.73	\$0.00	\$0.00	-\$695.73
A	8230-FIN-Y04-3000-1431	Aportaciones al sistema para el retiro	\$0.00	\$0.00	\$0.00	\$695.73	\$695.73	\$0.00
A	8230-FIN-Y04-4000	DIRECCION EJECUTIVA DE ASUNTOS JURIDICOS	\$0.00	\$0.00	\$607.58	\$607.58	\$0.00	\$0.00
A	8230-FIN-Y04-4000-1411	Aportaciones de seguridad social	\$0.00	\$0.00	\$607.58	\$0.00	\$0.00	-\$607.58



# INSTITUTO ELECTORAL DE COAHUILA COAHUILA DE ZARAGOZA

**Balanza de Comprobación del 01/ene./2016 al 31/mar./2016**  
**Cuentas de Mayor con saldo y/o movimientos. (De la cuenta: 1000 a la 9000)**

Fecha y hora de Impresión | 25/abr./2016 12:42 p. m.

Usu: alvaro  
Rep: rptBalanzaComprobacion

Nat.	Cuenta	Nombre de la cuenta	SALDO ANTERIOR		MOVIMIENTOS		SALDO ACTUAL	
			DEUDOR	ACREEDOR	DEUDOR	ACREEDOR	DEUDOR	ACREEDOR
A	8230-FIN-Y04-4000-1431	Aportaciones al sistema para el retiro	\$0.00	\$0.00	\$0.00	\$607.58	\$0.00	\$607.58
A	8230-FIN-Y04-5000	DIRECCION EJECUTIVA DE ORGANIZACION Y CAPACITACION	\$0.00	\$0.00	\$725.02	\$725.02	\$0.00	\$0.00
A	8230-FIN-Y04-5000-1411	Aportaciones de seguridad social	\$0.00	\$0.00	\$725.02	\$0.00	\$0.00	-\$725.02
A	8230-FIN-Y04-5000-1431	Aportaciones al sistema para el retiro	\$0.00	\$0.00	\$0.00	\$725.02	\$0.00	\$725.02
A	8230-FIN-Y04-5100	DIRECCION EJECUTIVA DE EDUCACION CIVICA Y PARTICIPACION CIUDADANA	\$0.00	\$0.00	\$1,374.04	\$1,374.04	\$0.00	\$0.00
A	8230-FIN-Y04-5100-1411	Aportaciones de seguridad social	\$0.00	\$0.00	\$1,374.04	\$0.00	\$0.00	-\$1,374.04
A	8230-FIN-Y04-5100-1431	Aportaciones al sistema para el retiro	\$0.00	\$0.00	\$0.00	\$1,374.04	\$0.00	\$1,374.04
A	8230-FIN-Y04-7000	DIRECCION EJECUTIVA DE ADMINISTRACION	\$0.00	\$0.00	\$332,646.49	\$381,366.49	\$0.00	\$48,720.00
A	8230-FIN-Y04-7000-1411	Aportaciones de seguridad social	\$0.00	\$0.00	\$13,414.23	\$0.00	\$0.00	-\$13,414.23
A	8230-FIN-Y04-7000-1431	Aportaciones al sistema para el retiro	\$0.00	\$0.00	\$0.00	\$13,414.23	\$0.00	\$13,414.23
A	8230-FIN-Y04-7000-2151	Materiales impresos e informacion digital	\$0.00	\$0.00	\$0.00	\$14,853.00	\$0.00	\$14,853.00
A	8230-FIN-Y04-7000-2161	Mantenimiento de limpieza	\$0.00	\$0.00	\$14,853.00	\$0.00	\$0.00	-\$14,853.00
A	8230-FIN-Y04-7000-2711	Vestuario y uniformas	\$0.00	\$0.00	\$0.00	\$48,720.00	\$0.00	\$48,720.00
A	8230-FIN-Y04-7000-3111	Energia electrica	\$0.00	\$0.00	\$76,000.00	\$0.00	\$0.00	-\$76,000.00
A	8230-FIN-Y04-7000-3121	Gas	\$0.00	\$0.00	\$0.00	\$1,000.00	\$0.00	\$1,000.00
A	8230-FIN-Y04-7000-3131	Agua	\$0.00	\$0.00	\$0.00	\$75,000.00	\$0.00	\$75,000.00
A	8230-FIN-Y04-7000-3171	Servicios de acceso de Internet, redes y procesamiento de informacion	\$0.00	\$0.00	\$0.00	\$30,000.00	\$0.00	\$30,000.00
A	8230-FIN-Y04-7000-3361	Servicios de apoyo administrativo, fotocopiado e impresion	\$0.00	\$0.00	\$5,000.00	\$0.00	\$0.00	-\$5,000.00
A	8230-FIN-Y04-7000-3391	Servicios profesionales, cientificos y tecnicos integrales	\$0.00	\$0.00	\$0.00	\$5,000.00	\$0.00	\$5,000.00
A	8230-FIN-Y04-7000-3471	Fletes y maniobras	\$0.00	\$0.00	\$0.00	\$112,102.40	\$0.00	\$112,102.40
A	8230-FIN-Y04-7000-3511	Conservacion y mantenimiento menor de inmuebles	\$0.00	\$0.00	\$159,731.95	\$0.00	\$0.00	-\$159,731.95
A	8230-FIN-Y04-7000-3721	Paseos terrestres	\$0.00	\$0.00	\$9,515.20	\$0.00	\$0.00	-\$9,515.20
A	8230-FIN-Y04-7000-3791	Otros servicios de traslado y hospedaje	\$0.00	\$0.00	\$0.00	\$9,515.20	\$0.00	\$9,515.20
A	8230-FIN-Y04-7000-3811	Gastos de ceremonial	\$0.00	\$0.00	\$24,000.00	\$0.00	\$0.00	-\$24,000.00
A	8230-FIN-Y04-7000-3821	Gastos de orden social y cultural	\$0.00	\$0.00	\$0.00	\$24,000.00	\$0.00	\$24,000.00
A	8230-FIN-Y04-7000-3951	Penas, multas, accesos y actualizaciones	\$0.00	\$0.00	\$0.00	\$17,629.55	\$0.00	\$17,629.55
A	8230-FIN-Y04-7000-5151	Equipo de computo y de tecnologia de la informacion	\$0.00	\$0.00	\$30,132.11	\$0.00	\$0.00	-\$30,132.11
A	8230-FIN-Y04-7000-5211	Equipos y aparatos audiovisuales	\$0.00	\$0.00	\$0.00	\$14,820.11	\$0.00	\$14,820.11
A	8230-FIN-Y04-7000-5911	Software	\$0.00	\$0.00	\$0.00	\$15,312.00	\$0.00	\$15,312.00
A	8230-FIN-Y06	CONTRALORIA	\$0.00	\$0.00	\$695.73	\$695.73	\$0.00	\$0.00
A	8230-FIN-Y06-1300	CONTRALORIA INTERNA	\$0.00	\$0.00	\$695.73	\$695.73	\$0.00	\$0.00
A	8230-FIN-Y06-1300-1411	Aportaciones de seguridad social	\$0.00	\$0.00	\$0.00	\$0.00	\$0.00	-\$695.73
A	8230-FIN-Y06-1300-1431	Aportaciones al sistema para el retiro	\$0.00	\$0.00	\$0.00	\$695.73	\$0.00	\$695.73
D	8240	PRESUPUESTO DE EGRESOS COMPROMETIDO	\$0.00	\$0.00	\$116,470,208.93	\$35,552,788.17	\$80,917,420.76	\$0.00
D	8240-FIN	01 FISCAL SECRETARIA DE FINANZAS	\$0.00	\$0.00	\$116,470,208.93	\$35,552,788.17	\$80,917,420.76	\$0.00
D	8240-FIN-Y02-6000	PREROGATIVAS A PARTIDOS POLITICOS	\$0.00	\$0.00	\$105,687,559.95	\$24,770,139.19	\$80,917,420.76	\$0.00
D	8240-FIN-Y02-6000-1131	DIRECCION DE PREROGATIVAS Y PARTIDOS POLITICOS	\$0.00	\$0.00	\$322,666.66	\$322,666.66	\$0.00	\$0.00
D	8240-FIN-Y02-6000-1411	Sueldos base al personal permanente	\$0.00	\$0.00	\$312,337.24	\$312,337.24	\$0.00	\$0.00
D	8240-FIN-Y02-6000-1421	Aportaciones de seguridad social	\$0.00	\$0.00	\$4,771.90	\$4,771.90	\$0.00	\$0.00
D	8240-FIN-Y02-6000-1431	Aportaciones a fondos de vivienda	\$0.00	\$0.00	\$2,737.69	\$2,737.69	\$0.00	\$0.00
D	8240-FIN-Y02-9010	PAN	\$0.00	\$0.00	\$2,819.83	\$2,819.83	\$0.00	\$0.00
D	8240-FIN-Y02-9010-4471	Ayudas sociales a entidades de interes público	\$0.00	\$0.00	\$22,136,251.95	\$5,103,177.14	\$17,033,074.81	\$0.00
D	8240-FIN-Y02-9020	PRI	\$0.00	\$0.00	\$22,136,251.95	\$5,103,177.14	\$17,033,074.81	\$0.00
D	8240-FIN-Y02-9020-4471	Ayudas sociales a entidades de interes público	\$0.00	\$0.00	\$31,629,500.04	\$7,292,154.25	\$24,337,345.79	\$0.00
D	8240-FIN-Y02-9030	PRD	\$0.00	\$0.00	\$31,629,500.04	\$7,292,154.25	\$24,337,345.79	\$0.00
D	8240-FIN-Y02-9030-4471	Ayudas sociales a entidades de interes público	\$0.00	\$0.00	\$1,895,863.30	\$473,965.80	\$1,421,897.50	\$0.00
D	8240-FIN-Y02-9050	VERDE ECOLOGISTA	\$0.00	\$0.00	\$1,895,863.30	\$473,965.80	\$1,421,897.50	\$0.00
D			\$0.00	\$0.00	\$8,055,484.81	\$1,810,938.21	\$6,244,546.60	\$0.00



# INSTITUTO ELECTORAL DE COAHUILA COAHUILA DE ZARAGOZA

Balanza de Comprobación del 01/ene./2016 al 31/mar./2016

Cuentas de Mayor con saldo y/o movimientos. (De la cuenta: 1000 a la 9000)

Fecha y hora de Impresión | 25/abr./2016 | 12:42 p. m.

Usu: alvaro  
Rep: rptBalanzaComprobacion

Nat.	Cuenta	Nombre de la cuenta	SALDO ANTERIOR		MOVIMIENTOS		SALDO ACTUAL	
			DEUDOR	ACREEDOR	DEUDOR	ACREEDOR	DEUDOR	ACREEDOR
D	8240-FIN-Y02-9050-4471	Ayudas sociales a entidades de interés público	\$0.00	\$0.00	\$8,055,484.81	\$1,810,938.21	\$6,244,546.60	\$0.00
D	8240-FIN-Y02-9060	UDC	\$0.00	\$0.00	\$8,910,475.39	\$2,053,544.20	\$6,856,931.19	\$0.00
D	8240-FIN-Y02-9060-4471	Ayudas sociales a entidades de interés público	\$0.00	\$0.00	\$8,910,475.39	\$2,053,544.20	\$6,856,931.19	\$0.00
D	8240-FIN-Y02-9080	NUEVA ALIANZA	\$0.00	\$0.00	\$7,511,521.18	\$1,730,969.80	\$5,780,551.38	\$0.00
D	8240-FIN-Y02-9080-4471	Ayudas sociales a entidades de interés público	\$0.00	\$0.00	\$7,511,521.18	\$1,730,969.80	\$5,780,551.38	\$0.00
D	8240-FIN-Y02-9090	PSD	\$0.00	\$0.00	\$7,346,310.56	\$1,692,875.12	\$5,653,435.44	\$0.00
D	8240-FIN-Y02-9090-4471	Ayudas sociales a entidades de interés público	\$0.00	\$0.00	\$7,346,310.56	\$1,692,875.12	\$5,653,435.44	\$0.00
D	8240-FIN-Y02-9100	PPC	\$0.00	\$0.00	\$8,400,169.56	\$1,935,876.59	\$6,464,292.97	\$0.00
D	8240-FIN-Y02-9100-4471	Ayudas sociales a entidades de interés público	\$0.00	\$0.00	\$8,400,169.56	\$1,935,876.59	\$6,464,292.97	\$0.00
D	8240-FIN-Y02-9110	PARTIDO JOVEN	\$0.00	\$0.00	\$1,895,863.30	\$458,108.22	\$1,437,755.08	\$0.00
D	8240-FIN-Y02-9110-4471	Ayudas sociales a entidades de interés público	\$0.00	\$0.00	\$1,895,863.30	\$458,108.22	\$1,437,755.08	\$0.00
D	8240-FIN-Y02-9120	PRC	\$0.00	\$0.00	\$1,895,863.30	\$473,965.80	\$1,421,897.50	\$0.00
D	8240-FIN-Y02-9120-4471	Ayudas sociales a entidades de interés público	\$0.00	\$0.00	\$1,895,863.30	\$473,965.80	\$1,421,897.50	\$0.00
D	8240-FIN-Y02-9130	CAMPESINO POPULAR	\$0.00	\$0.00	\$1,895,863.30	\$473,965.80	\$1,421,897.50	\$0.00
D	8240-FIN-Y02-9130-4471	Ayudas sociales a entidades de interés público	\$0.00	\$0.00	\$1,895,863.30	\$473,965.80	\$1,421,897.50	\$0.00
D	8240-FIN-Y02-9140	MORENA	\$0.00	\$0.00	\$1,895,863.30	\$473,965.80	\$1,421,897.50	\$0.00
D	8240-FIN-Y02-9140-4471	Ayudas sociales a entidades de interés público	\$0.00	\$0.00	\$1,895,863.30	\$473,965.80	\$1,421,897.50	\$0.00
D	8240-FIN-Y02-9150	ENCUENTRO SOCIAL	\$0.00	\$0.00	\$1,895,863.30	\$473,965.80	\$1,421,897.50	\$0.00
D	8240-FIN-Y02-9150-4471	Ayudas sociales a entidades de interés público	\$0.00	\$0.00	\$1,895,863.30	\$473,965.80	\$1,421,897.50	\$0.00
D	8240-FIN-Y04	DESARROLLO INSTITUCIONAL	\$0.00	\$0.00	\$10,644,676.25	\$10,644,676.25	\$0.00	\$0.00
D	8240-FIN-Y04-1000	CONSEJO GENERAL	\$0.00	\$0.00	\$2,949,247.11	\$2,949,247.11	\$0.00	\$0.00
D	8240-FIN-Y04-1000-1131	Sueldos base al personal permanente	\$0.00	\$0.00	\$2,755,143.16	\$2,755,143.16	\$0.00	\$0.00
D	8240-FIN-Y04-1000-1411	Aportaciones de seguridad social	\$0.00	\$0.00	\$13,482.85	\$13,482.85	\$0.00	\$0.00
D	8240-FIN-Y04-1000-1421	Aportaciones a fondos de vivienda	\$0.00	\$0.00	\$17,601.40	\$17,601.40	\$0.00	\$0.00
D	8240-FIN-Y04-1000-2111	Materiales, útiles y equipos menores de oficina	\$0.00	\$0.00	\$13,960.56	\$13,960.56	\$0.00	\$0.00
D	8240-FIN-Y04-1000-2151	Material impreso e información digital	\$0.00	\$0.00	\$2,514.88	\$2,514.88	\$0.00	\$0.00
D	8240-FIN-Y04-1000-2211	Productos alimenticios para personas	\$0.00	\$0.00	\$4,005.00	\$4,005.00	\$0.00	\$0.00
D	8240-FIN-Y04-1000-3711	Pasajes aéreos	\$0.00	\$0.00	\$60,125.00	\$60,125.00	\$0.00	\$0.00
D	8240-FIN-Y04-1000-3751	Viaáticos en el país	\$0.00	\$0.00	\$76,846.26	\$76,846.26	\$0.00	\$0.00
D	8240-FIN-Y04-1000-3831	Congresos y convenciones	\$0.00	\$0.00	\$5,568.00	\$5,568.00	\$0.00	\$0.00
D	8240-FIN-Y04-1100	PRESIDENCIA	\$0.00	\$0.00	\$1,210,258.70	\$1,210,258.70	\$0.00	\$0.00
D	8240-FIN-Y04-1100-1131	Sueldos base al personal permanente	\$0.00	\$0.00	\$884,106.12	\$884,106.12	\$0.00	\$0.00
D	8240-FIN-Y04-1100-1411	Aportaciones de seguridad social	\$0.00	\$0.00	\$11,200.24	\$11,200.24	\$0.00	\$0.00
D	8240-FIN-Y04-1100-1421	Aportaciones a fondos de vivienda	\$0.00	\$0.00	\$6,332.14	\$6,332.14	\$0.00	\$0.00
D	8240-FIN-Y04-1100-1431	Aportaciones al sistema para el retiro	\$0.00	\$0.00	\$6,522.12	\$6,522.12	\$0.00	\$0.00
D	8240-FIN-Y04-1100-2711	Vestuario y uniformes	\$0.00	\$0.00	\$131,570.80	\$131,570.80	\$0.00	\$0.00
D	8240-FIN-Y04-1100-3621	Diffusion por radio, televisión y otros medios de mensajes comerciales para promover la venta de bienes o servicios	\$0.00	\$0.00	\$134,908.00	\$134,908.00	\$0.00	\$0.00
D	8240-FIN-Y04-1100-3751	Viaáticos en el país	\$0.00	\$0.00	\$6,967.28	\$6,967.28	\$0.00	\$0.00
D	8240-FIN-Y04-1100-3831	Congresos y convenciones	\$0.00	\$0.00	\$28,652.00	\$28,652.00	\$0.00	\$0.00
D	8240-FIN-Y04-1200	SECRETARÍA EJECUTIVA	\$0.00	\$0.00	\$229,095.17	\$229,095.17	\$0.00	\$0.00
D	8240-FIN-Y04-1200-1131	Sueldos base al personal permanente	\$0.00	\$0.00	\$221,069.26	\$221,069.26	\$0.00	\$0.00
D	8240-FIN-Y04-1200-1411	Aportaciones de seguridad social	\$0.00	\$0.00	\$2,911.74	\$2,911.74	\$0.00	\$0.00
D	8240-FIN-Y04-1200-1421	Aportaciones a fondos de vivienda	\$0.00	\$0.00	\$1,624.90	\$1,624.90	\$0.00	\$0.00
D	8240-FIN-Y04-1200-1431	Aportaciones al sistema para el retiro	\$0.00	\$0.00	\$1,673.65	\$1,673.65	\$0.00	\$0.00
D	8240-FIN-Y04-1200-3751	Viaáticos en el país	\$0.00	\$0.00	\$1,815.62	\$1,815.62	\$0.00	\$0.00
D	8240-FIN-Y04-1500	UNIDAD DE INNOVACION ELECTORAL	\$0.00	\$0.00	\$303,659.45	\$303,659.45	\$0.00	\$0.00
D	8240-FIN-Y04-1500-1131	Sueldos base al personal permanente	\$0.00	\$0.00	\$293,103.02	\$293,103.02	\$0.00	\$0.00
D	8240-FIN-Y04-1500-1411	Aportaciones de seguridad social	\$0.00	\$0.00	\$4,360.03	\$4,360.03	\$0.00	\$0.00
D	8240-FIN-Y04-1500-1421	Aportaciones a fondos de vivienda	\$0.00	\$0.00	\$2,431.72	\$2,431.72	\$0.00	\$0.00



**INSTITUTO ELECTORAL DE COAHUILA**  
**COAHUILA DE ZARAGOZA**  
**Balanza de Comprobación del 01/ene./2016 al 31/mar./2016**  
**Cuentas de Mayor con saldo y/o movimientos. (De la cuenta: 1000 a la 9000)**

Fecha y hora de Impresión: 25/abr./2016 12:42 p. m.

Usu: alvaro  
 Rep: rptBalanzaComprobacion

Nat.	Cuenta	Nombre de la cuenta	SALDO ANTERIOR		MOVIMIENTOS		SALDO ACTUAL	
			DEUDOR	ACREEDOR	DEUDOR	ACREEDOR	DEUDOR	ACREEDOR
D	8240-FIN-Y04-1500-1431	Aportaciones al sistema para el retiro	\$0.00	\$0.00	\$2,504.68	\$2,504.68	\$0.00	\$0.00
D	8240-FIN-Y04-1500-3751	Viáticos en el país	\$0.00	\$0.00	\$1,260.00	\$1,260.00	\$0.00	\$0.00
D	8240-FIN-Y04-1600	UNIDAD DE SISTEMAS	\$0.00	\$0.00	\$56,812.72	\$56,812.72	\$0.00	\$0.00
D	8240-FIN-Y04-1600-1131	Sueldos base al personal permanente	\$0.00	\$0.00	\$38,612.94	\$38,612.94	\$0.00	\$0.00
D	8240-FIN-Y04-1600-2111	Materiales, útiles y equipos menores de oficina	\$0.00	\$0.00	\$303.00	\$303.00	\$0.00	\$0.00
D	8240-FIN-Y04-1600-2141	Materiales, útiles y equipos menores de tecnologías de la información y comunicaciones	\$0.00	\$0.00	\$11,578.98	\$11,578.98	\$0.00	\$0.00
D	8240-FIN-Y04-1600-2941	Refacciones y accesorios menores de equipo de cómputo y tecnologías de la información	\$0.00	\$0.00	\$6,317.80	\$6,317.80	\$0.00	\$0.00
D	8240-FIN-Y04-1700	UNIDAD DE ARCHIVO Y GESTION DOCUMENTAL	\$0.00	\$0.00	\$93,475.58	\$93,475.58	\$0.00	\$0.00
D	8240-FIN-Y04-1700-1131	Sueldos base al personal permanente	\$0.00	\$0.00	\$91,323.86	\$91,323.86	\$0.00	\$0.00
D	8240-FIN-Y04-1700-1411	Aportaciones de seguridad social	\$0.00	\$0.00	\$1,075.72	\$1,075.72	\$0.00	\$0.00
D	8240-FIN-Y04-1700-1421	Aportaciones a fondos de vivienda	\$0.00	\$0.00	\$530.05	\$530.05	\$0.00	\$0.00
D	8240-FIN-Y04-1700-1431	Aportaciones al sistema para el retiro	\$0.00	\$0.00	\$545.95	\$545.95	\$0.00	\$0.00
D	8240-FIN-Y04-1800	UNIDAD DE COMUNICACION SOCIAL	\$0.00	\$0.00	\$338,117.73	\$338,117.73	\$0.00	\$0.00
D	8240-FIN-Y04-1800-1131	Sueldos base al personal permanente	\$0.00	\$0.00	\$167,620.20	\$167,620.20	\$0.00	\$0.00
D	8240-FIN-Y04-1800-1411	Aportaciones de seguridad social	\$0.00	\$0.00	\$2,184.17	\$2,184.17	\$0.00	\$0.00
D	8240-FIN-Y04-1800-1421	Aportaciones a fondos de vivienda	\$0.00	\$0.00	\$1,084.41	\$1,084.41	\$0.00	\$0.00
D	8240-FIN-Y04-1800-1431	Aportaciones al sistema para el retiro	\$0.00	\$0.00	\$1,116.95	\$1,116.95	\$0.00	\$0.00
D	8240-FIN-Y04-1800-3611	Difusión por radio, televisión y otros medios de mensajes sobre programas y actividades gubernamentales	\$0.00	\$0.00	\$166,112.00	\$166,112.00	\$0.00	\$0.00
D	8240-FIN-Y04-2000	DIRECCION DE VINCULACION CON INE Y OPLES	\$0.00	\$0.00	\$26,407.26	\$26,407.26	\$0.00	\$0.00
D	8240-FIN-Y04-2000-1131	Sueldos base al personal permanente	\$0.00	\$0.00	\$26,407.26	\$26,407.26	\$0.00	\$0.00
D	8240-FIN-Y04-3000	DIRECCION DE TRANSPARENCIA Y ACCESO A LA INFORMACION PUBLICA	\$0.00	\$0.00	\$104,271.19	\$104,271.19	\$0.00	\$0.00
D	8240-FIN-Y04-3000-1131	Sueldos base al personal permanente	\$0.00	\$0.00	\$102,037.38	\$102,037.38	\$0.00	\$0.00
D	8240-FIN-Y04-3000-1411	Aportaciones de seguridad social	\$0.00	\$0.00	\$1,108.45	\$1,108.45	\$0.00	\$0.00
D	8240-FIN-Y04-3000-1421	Aportaciones a fondos de vivienda	\$0.00	\$0.00	\$554.36	\$554.36	\$0.00	\$0.00
D	8240-FIN-Y04-3000-1431	Aportaciones al sistema para el retiro	\$0.00	\$0.00	\$571.00	\$571.00	\$0.00	\$0.00
D	8240-FIN-Y04-4000	DIRECCION EJECUTIVA DE ASUNTOS JURIDICOS	\$0.00	\$0.00	\$98,788.47	\$98,788.47	\$0.00	\$0.00
D	8240-FIN-Y04-4000-1131	Sueldos base al personal permanente	\$0.00	\$0.00	\$96,791.78	\$96,791.78	\$0.00	\$0.00
D	8240-FIN-Y04-4000-1411	Aportaciones de seguridad social	\$0.00	\$0.00	\$1,013.91	\$1,013.91	\$0.00	\$0.00
D	8240-FIN-Y04-4000-1421	Aportaciones a fondos de vivienda	\$0.00	\$0.00	\$484.13	\$484.13	\$0.00	\$0.00
D	8240-FIN-Y04-4000-1431	Aportaciones al sistema para el retiro	\$0.00	\$0.00	\$498.65	\$498.65	\$0.00	\$0.00
D	8240-FIN-Y04-5000	DIRECCION EJECUTIVA DE ORGANIZACION Y CAPACITACION	\$0.00	\$0.00	\$149,058.03	\$149,058.03	\$0.00	\$0.00
D	8240-FIN-Y04-5000-1131	Sueldos base al personal permanente	\$0.00	\$0.00	\$136,672.12	\$136,672.12	\$0.00	\$0.00
D	8240-FIN-Y04-5000-1411	Aportaciones de seguridad social	\$0.00	\$0.00	\$1,139.88	\$1,139.88	\$0.00	\$0.00
D	8240-FIN-Y04-5000-1421	Aportaciones a fondos de vivienda	\$0.00	\$0.00	\$577.71	\$577.71	\$0.00	\$0.00
D	8240-FIN-Y04-5000-1431	Aportaciones al sistema para el retiro	\$0.00	\$0.00	\$595.04	\$595.04	\$0.00	\$0.00
D	8240-FIN-Y04-5000-3751	Viáticos en el país	\$0.00	\$0.00	\$10,073.28	\$10,073.28	\$0.00	\$0.00
D	8240-FIN-Y04-5100	DIRECCION EJECUTIVA DE EDUCACION CIVICA Y PARTICIPACION CIUDADANA	\$0.00	\$0.00	\$175,764.71	\$175,764.71	\$0.00	\$0.00
D	8240-FIN-Y04-5100-1131	Sueldos base al personal permanente	\$0.00	\$0.00	\$171,706.14	\$171,706.14	\$0.00	\$0.00
D	8240-FIN-Y04-5100-1411	Aportaciones de seguridad social	\$0.00	\$0.00	\$1,836.02	\$1,836.02	\$0.00	\$0.00
D	8240-FIN-Y04-5100-1421	Aportaciones a fondos de vivienda	\$0.00	\$0.00	\$1,094.85	\$1,094.85	\$0.00	\$0.00
D	8240-FIN-Y04-5100-1431	Aportaciones al sistema para el retiro	\$0.00	\$0.00	\$1,127.70	\$1,127.70	\$0.00	\$0.00
D	8240-FIN-Y04-7000	DIRECCION EJECUTIVA DE ADMINISTRACION	\$0.00	\$0.00	\$4,909,720.13	\$4,909,720.13	\$0.00	\$0.00
D	8240-FIN-Y04-7000-1131	Sueldos base al personal permanente	\$0.00	\$0.00	\$1,135,588.97	\$1,135,588.97	\$0.00	\$0.00
D	8240-FIN-Y04-7000-1411	Aportaciones de seguridad social	\$0.00	\$0.00	\$19,629.18	\$19,629.18	\$0.00	\$0.00
D	8240-FIN-Y04-7000-1421	Aportaciones a fondos de vivienda	\$0.00	\$0.00	\$10,688.59	\$10,688.59	\$0.00	\$0.00

*[Handwritten signature]*



# INSTITUTO ELECTORAL DE COAHUILA COAHUILA DE ZARAGOZA

Balanza de Comprobación del 01/ene./2016 al 31/mar./2016

Cuentas de Mayor con saldo y/o movimientos. (De la cuenta: 1000 a la 9000)

Fecha y 25/abr./2016  
hora de Impresión 12:42 p. m.

Usu. alvaro  
Rep: rptBalanzaComprobacion

Nat.	Cuenta	Nombre de la cuenta	SALDO ANTERIOR		MOVIMIENTOS		SALDO ACTUAL	
			DEUDOR	ACREEDOR	DEUDOR	ACREEDOR	DEUDOR	ACREEDOR
D	8240-FIN-Y04-7000-1431	Aportaciones al sistema para el retiro	\$0.00	\$0.00	\$11,009.30	\$11,009.30	\$0.00	\$0.00
D	8240-FIN-Y04-7000-1521	Indemnizaciones	\$0.00	\$0.00	\$442,564.28	\$442,564.28	\$0.00	\$0.00
D	8240-FIN-Y04-7000-2111	Materiales, útiles y equipos menores de oficina	\$0.00	\$0.00	\$14,505.41	\$14,505.41	\$0.00	\$0.00
D	8240-FIN-Y04-7000-2151	Material impreso e información digital	\$0.00	\$0.00	\$14,853.00	\$14,853.00	\$0.00	\$0.00
D	8240-FIN-Y04-7000-2161	Material de limpieza	\$0.00	\$0.00	\$13,035.46	\$13,035.46	\$0.00	\$0.00
D	8240-FIN-Y04-7000-2211	Productos alimenticios para personas	\$0.00	\$0.00	\$56,694.42	\$56,694.42	\$0.00	\$0.00
D	8240-FIN-Y04-7000-2231	Utensilios para el servicio de alimentación	\$0.00	\$0.00	\$1,499.70	\$1,499.70	\$0.00	\$0.00
D	8240-FIN-Y04-7000-2461	Material eléctrico y electrónico	\$0.00	\$0.00	\$17,637.98	\$17,637.98	\$0.00	\$0.00
D	8240-FIN-Y04-7000-2481	Materiales complementarios	\$0.00	\$0.00	\$329.00	\$329.00	\$0.00	\$0.00
D	8240-FIN-Y04-7000-2531	Medicinas y productos farmacéuticos	\$0.00	\$0.00	\$329.95	\$329.95	\$0.00	\$0.00
D	8240-FIN-Y04-7000-2611	Combustibles, lubricantes y aditivos	\$0.00	\$0.00	\$62,130.41	\$62,130.41	\$0.00	\$0.00
D	8240-FIN-Y04-7000-2711	Vestuario y uniformes	\$0.00	\$0.00	\$48,720.00	\$48,720.00	\$0.00	\$0.00
D	8240-FIN-Y04-7000-2911	Herramientas menores	\$0.00	\$0.00	\$10,711.71	\$10,711.71	\$0.00	\$0.00
D	8240-FIN-Y04-7000-3111	Energía eléctrica	\$0.00	\$0.00	\$81,140.00	\$81,140.00	\$0.00	\$0.00
D	8240-FIN-Y04-7000-3121	Gas	\$0.00	\$0.00	\$586.03	\$586.03	\$0.00	\$0.00
D	8240-FIN-Y04-7000-3131	Agua	\$0.00	\$0.00	\$5,800.00	\$5,800.00	\$0.00	\$0.00
D	8240-FIN-Y04-7000-3171	Servicios de acceso de Internet, redes y procesamiento de información	\$0.00	\$0.00	\$29,112.52	\$29,112.52	\$0.00	\$0.00
D	8240-FIN-Y04-7000-3221	Arrendamiento de edificios	\$0.00	\$0.00	\$456,393.11	\$456,393.11	\$0.00	\$0.00
D	8240-FIN-Y04-7000-3261	Arrendamiento de maquinaria, otros equipos y herramientas	\$0.00	\$0.00	\$7,860.00	\$7,860.00	\$0.00	\$0.00
D	8240-FIN-Y04-7000-3311	Servicios legales, de contabilidad, auditoría y relacionados	\$0.00	\$0.00	\$197,656.86	\$197,656.86	\$0.00	\$0.00
D	8240-FIN-Y04-7000-3341	Servicios de capacitación	\$0.00	\$0.00	\$26,624.00	\$26,624.00	\$0.00	\$0.00
D	8240-FIN-Y04-7000-3361	Servicios de apoyo administrativo, fotocopiado e impresión	\$0.00	\$0.00	\$36,971.55	\$36,971.55	\$0.00	\$0.00
D	8240-FIN-Y04-7000-3381	Servicios de vigilancia	\$0.00	\$0.00	\$60,320.00	\$60,320.00	\$0.00	\$0.00
D	8240-FIN-Y04-7000-3391	Servicios profesionales, científicos y técnicos integrales	\$0.00	\$0.00	\$1,400.00	\$1,400.00	\$0.00	\$0.00
D	8240-FIN-Y04-7000-3411	Servicios financieros y bancarios	\$0.00	\$0.00	\$3,073.20	\$3,073.20	\$0.00	\$0.00
D	8240-FIN-Y04-7000-3451	Seguro de bienes patrimoniales	\$0.00	\$0.00	\$128,903.60	\$128,903.60	\$0.00	\$0.00
D	8240-FIN-Y04-7000-3471	Fletes y maniobras	\$0.00	\$0.00	\$112,102.40	\$112,102.40	\$0.00	\$0.00
D	8240-FIN-Y04-7000-3511	Conservación y mantenimiento menor de inmuebles	\$0.00	\$0.00	\$1,430,036.48	\$1,430,036.48	\$0.00	\$0.00
D	8240-FIN-Y04-7000-3521	Instalación, reparación y mantenimiento de mobiliario y equipo de administración, educacional y recreativo	\$0.00	\$0.00	\$117,177.56	\$117,177.56	\$0.00	\$0.00
D	8240-FIN-Y04-7000-3551	Reparación y mantenimiento de equipo de transporte	\$0.00	\$0.00	\$78,563.32	\$78,563.32	\$0.00	\$0.00
D	8240-FIN-Y04-7000-3581	Servicios de limpieza y manejo de desechos	\$0.00	\$0.00	\$54,752.00	\$54,752.00	\$0.00	\$0.00
D	8240-FIN-Y04-7000-3711	Pasajes aéreos	\$0.00	\$0.00	\$19,539.00	\$19,539.00	\$0.00	\$0.00
D	8240-FIN-Y04-7000-3751	Viáticos en el país	\$0.00	\$0.00	\$18,361.18	\$18,361.18	\$0.00	\$0.00
D	8240-FIN-Y04-7000-3811	Gastos de ceremonial	\$0.00	\$0.00	\$4,842.80	\$4,842.80	\$0.00	\$0.00
D	8240-FIN-Y04-7000-3821	Gastos de orden social y cultural	\$0.00	\$0.00	\$2,702.80	\$2,702.80	\$0.00	\$0.00
D	8240-FIN-Y04-7000-3951	Penas, multas, accesos y actualizaciones	\$0.00	\$0.00	\$17,629.55	\$17,629.55	\$0.00	\$0.00
D	8240-FIN-Y04-7000-5111	Muebles de oficina y estantería	\$0.00	\$0.00	\$80,040.01	\$80,040.01	\$0.00	\$0.00
D	8240-FIN-Y04-7000-5151	Equipo de cómputo y de tecnología de la información	\$0.00	\$0.00	\$17,973.72	\$17,973.72	\$0.00	\$0.00
D	8240-FIN-Y04-7000-5211	Equipos y aparatos audiovisuales	\$0.00	\$0.00	\$14,820.10	\$14,820.10	\$0.00	\$0.00
D	8240-FIN-Y04-7000-5651	Equipo de comunicación y telecomunicación	\$0.00	\$0.00	\$30,098.98	\$30,098.98	\$0.00	\$0.00
D	8240-FIN-Y04-7000-5911	Software	\$0.00	\$0.00	\$15,312.00	\$15,312.00	\$0.00	\$0.00
D	8240-FIN-Y05	FISCALIZACION A PARTIDOS POLITICOS	\$0.00	\$0.00	\$38,612.94	\$38,612.94	\$0.00	\$0.00
D	8240-FIN-Y05-1400	UNIDAD DE FISCALIZACION	\$0.00	\$0.00	\$38,612.94	\$38,612.94	\$0.00	\$0.00
D	8240-FIN-Y05-1400-1131	Sueldos base al personal permanente	\$0.00	\$0.00	\$38,612.94	\$38,612.94	\$0.00	\$0.00
D	8240-FIN-Y06	CONTRALORIA	\$0.00	\$0.00	\$99,359.79	\$99,359.79	\$0.00	\$0.00
D	8240-FIN-Y06-1300	CONTRALORIA INTERNA	\$0.00	\$0.00	\$99,359.79	\$99,359.79	\$0.00	\$0.00
D	8240-FIN-Y06-1300-1131	Sueldos base al personal permanente	\$0.00	\$0.00	\$91,761.98	\$91,761.98	\$0.00	\$0.00
D	8240-FIN-Y06-1300-1411	Aportaciones de seguridad social	\$0.00	\$0.00	\$1,108.45	\$1,108.45	\$0.00	\$0.00



# INSTITUTO ELECTORAL DE COAHUILA COAHUILA DE ZARAGOZA

Balanza de Comprobación del 01/ene./2016 al 31/mar./2016

Cuentas de Mayor con saldo y/o movimientos. (De la cuenta: 1000 a la 9000)

Fecha y hora de Impresión | 25/abr./2016 | 12:42 p. m.

Usu. alvaro  
Rep. rptBalanzaComprobacion

Nat.	Cuenta	Nombre de la cuenta	SALDO ANTERIOR		M O V I M I E N T O S		SALDO ACTUAL	
			DEUDOR	ACREEDOR	DEUDOR	ACREEDOR	DEUDOR	ACREEDOR
D	8240-FIN-Y06-1300-1421	Aportaciones a fondos de vivienda	\$0.00	\$0.00	\$554.36	\$554.36	\$0.00	\$0.00
D	8240-FIN-Y06-1300-1431	Aportaciones al sistema para el retiro	\$0.00	\$0.00	\$571.00	\$571.00	\$0.00	\$0.00
D	8240-FIN-Y06-1300-3711	Pasajes aéreos	\$0.00	\$0.00	\$5,364.00	\$5,364.00	\$0.00	\$0.00
D	8250	PRESUPUESTO DE EGRESOS DEVENGADO	\$0.00	\$0.00	\$35,552,788.17	\$35,552,788.17	\$81,200.00	\$0.00
D	8250-FIN	01 FISCAL SECRETARIA DE FINANZAS	\$0.00	\$0.00	\$35,552,788.17	\$35,552,788.17	\$81,200.00	\$0.00
D	8250-FIN-Y02	PREROGATIVAS A PARTIDOS POLITICOS	\$0.00	\$0.00	\$24,770,139.19	\$24,770,139.19	\$0.00	\$0.00
D	8250-FIN-Y02-6000	DIRECCION DE PREROGATIVAS Y PARTIDOS POLITICOS	\$0.00	\$0.00	\$322,666.66	\$322,666.66	\$0.00	\$0.00
D	8250-FIN-Y02-6000-1131	Sueldos base al personal permanente	\$0.00	\$0.00	\$312,337.24	\$312,337.24	\$0.00	\$0.00
D	8250-FIN-Y02-6000-1411	Aportaciones de seguridad social	\$0.00	\$0.00	\$4,771.90	\$4,771.90	\$0.00	\$0.00
D	8250-FIN-Y02-6000-1421	Aportaciones a fondos de vivienda	\$0.00	\$0.00	\$2,737.69	\$2,737.69	\$0.00	\$0.00
D	8250-FIN-Y02-6000-1431	Aportaciones al sistema para el retiro	\$0.00	\$0.00	\$2,819.83	\$2,819.83	\$0.00	\$0.00
D	8250-FIN-Y02-9010	PAN	\$0.00	\$0.00	\$5,103,177.14	\$5,103,177.14	\$0.00	\$0.00
D	8250-FIN-Y02-9010-4471	Ayudas sociales a entidades de interés público	\$0.00	\$0.00	\$5,103,177.14	\$5,103,177.14	\$0.00	\$0.00
D	8250-FIN-Y02-9020	PRI	\$0.00	\$0.00	\$7,292,154.25	\$7,292,154.25	\$0.00	\$0.00
D	8250-FIN-Y02-9020-4471	Ayudas sociales a entidades de interés público	\$0.00	\$0.00	\$7,292,154.25	\$7,292,154.25	\$0.00	\$0.00
D	8250-FIN-Y02-9030	PRD	\$0.00	\$0.00	\$473,965.80	\$473,965.80	\$0.00	\$0.00
D	8250-FIN-Y02-9030-4471	Ayudas sociales a entidades de interés público	\$0.00	\$0.00	\$473,965.80	\$473,965.80	\$0.00	\$0.00
D	8250-FIN-Y02-9050	VERDE ECOLOGISTA	\$0.00	\$0.00	\$1,810,938.21	\$1,810,938.21	\$0.00	\$0.00
D	8250-FIN-Y02-9050-4471	Ayudas sociales a entidades de interés público	\$0.00	\$0.00	\$1,810,938.21	\$1,810,938.21	\$0.00	\$0.00
D	8250-FIN-Y02-9060	UDC	\$0.00	\$0.00	\$2,053,544.20	\$2,053,544.20	\$0.00	\$0.00
D	8250-FIN-Y02-9060-4471	Ayudas sociales a entidades de interés público	\$0.00	\$0.00	\$2,053,544.20	\$2,053,544.20	\$0.00	\$0.00
D	8250-FIN-Y02-9080	NUOVA ALIANZA	\$0.00	\$0.00	\$1,730,969.80	\$1,730,969.80	\$0.00	\$0.00
D	8250-FIN-Y02-9080-4471	Ayudas sociales a entidades de interés público	\$0.00	\$0.00	\$1,730,969.80	\$1,730,969.80	\$0.00	\$0.00
D	8250-FIN-Y02-9090	PSD	\$0.00	\$0.00	\$1,692,875.12	\$1,692,875.12	\$0.00	\$0.00
D	8250-FIN-Y02-9090-4471	Ayudas sociales a entidades de interés público	\$0.00	\$0.00	\$1,692,875.12	\$1,692,875.12	\$0.00	\$0.00
D	8250-FIN-Y02-9100	PPC	\$0.00	\$0.00	\$1,935,876.59	\$1,935,876.59	\$0.00	\$0.00
D	8250-FIN-Y02-9100-4471	Ayudas sociales a entidades de interés público	\$0.00	\$0.00	\$1,935,876.59	\$1,935,876.59	\$0.00	\$0.00
D	8250-FIN-Y02-9110	PARTIDO JOVEN	\$0.00	\$0.00	\$458,108.22	\$458,108.22	\$0.00	\$0.00
D	8250-FIN-Y02-9110-4471	Ayudas sociales a entidades de interés público	\$0.00	\$0.00	\$458,108.22	\$458,108.22	\$0.00	\$0.00
D	8250-FIN-Y02-9120	PRC	\$0.00	\$0.00	\$473,965.80	\$473,965.80	\$0.00	\$0.00
D	8250-FIN-Y02-9120-4471	Ayudas sociales a entidades de interés público	\$0.00	\$0.00	\$473,965.80	\$473,965.80	\$0.00	\$0.00
D	8250-FIN-Y02-9130	CAMPESINO POPULAR	\$0.00	\$0.00	\$473,965.80	\$473,965.80	\$0.00	\$0.00
D	8250-FIN-Y02-9130-4471	Ayudas sociales a entidades de interés público	\$0.00	\$0.00	\$473,965.80	\$473,965.80	\$0.00	\$0.00
D	8250-FIN-Y02-9140	MORENA	\$0.00	\$0.00	\$473,965.80	\$473,965.80	\$0.00	\$0.00
D	8250-FIN-Y02-9140-4471	Ayudas sociales a entidades de interés público	\$0.00	\$0.00	\$473,965.80	\$473,965.80	\$0.00	\$0.00
D	8250-FIN-Y02-9150	ENCUENTRO SOCIAL	\$0.00	\$0.00	\$473,965.80	\$473,965.80	\$0.00	\$0.00
D	8250-FIN-Y02-9150-4471	Ayudas sociales a entidades de interés público	\$0.00	\$0.00	\$473,965.80	\$473,965.80	\$0.00	\$0.00
D	8250-FIN-Y04	DESARROLLO INSTITUCIONAL	\$0.00	\$0.00	\$10,644,676.25	\$10,644,676.25	\$81,200.00	\$0.00
D	8250-FIN-Y04-1000	CONSEJO GENERAL	\$0.00	\$0.00	\$2,949,247.11	\$2,949,247.11	\$0.00	\$0.00
D	8250-FIN-Y04-1000-1131	Sueldos base al personal permanente	\$0.00	\$0.00	\$2,755,143.16	\$2,755,143.16	\$0.00	\$0.00
D	8250-FIN-Y04-1000-1411	Aportaciones de seguridad social	\$0.00	\$0.00	\$13,482.85	\$13,482.85	\$0.00	\$0.00
D	8250-FIN-Y04-1000-1421	Aportaciones a fondos de vivienda	\$0.00	\$0.00	\$17,601.40	\$17,601.40	\$0.00	\$0.00
D	8250-FIN-Y04-1000-2111	Materiales, útiles y equipos menores de oficina	\$0.00	\$0.00	\$13,960.56	\$13,960.56	\$0.00	\$0.00
D	8250-FIN-Y04-1000-2211	Productos impresos e información digital	\$0.00	\$0.00	\$2,514.88	\$2,514.88	\$0.00	\$0.00
D	8250-FIN-Y04-1000-3711	Pasajes aéreos	\$0.00	\$0.00	\$4,005.00	\$4,005.00	\$0.00	\$0.00
D	8250-FIN-Y04-1000-3751	Viáticos en el país	\$0.00	\$0.00	\$60,125.00	\$60,125.00	\$0.00	\$0.00
D	8250-FIN-Y04-1000-3831	Congresos y convenciones	\$0.00	\$0.00	\$76,846.26	\$76,846.26	\$0.00	\$0.00
D	8250-FIN-Y04-1100	PRESIDENCIA	\$0.00	\$0.00	\$5,568.00	\$5,568.00	\$0.00	\$0.00
D			\$0.00	\$0.00	\$1,210,258.70	\$1,210,258.70	\$0.00	\$0.00



# INSTITUTO ELECTORAL DE COAHUILA COAHUILA DE ZARAGOZA

Balanza de Comprobación del 01/ene./2016 al 31/mar./2016

Cuentas de Mayor con saldo y/o movimientos. (De la cuenta: 1000 a la 9000)

Fecha y hora de Impresión 25/abr./2016 12:42 p. m.

Usr: alvaro  
Rep: rptBalanzaComprobacion

Nat.	Cuenta	Nombre de la cuenta	SALDO ANTERIOR		MOVIMIENTOS		SALDO ACTUAL	
			DEUDOR	ACREEDOR	DEUDOR	ACREEDOR	DEUDOR	ACREEDOR
D	8250-FIN-Y04-1100-1131	Sueldos base al personal permanente	\$0.00	\$0.00	\$884,106.12	\$884,106.12	\$0.00	\$0.00
D	8250-FIN-Y04-1100-1411	Aportaciones de seguridad social	\$0.00	\$0.00	\$11,200.24	\$11,200.24	\$0.00	\$0.00
D	8250-FIN-Y04-1100-1421	Aportaciones a fondos de vivienda	\$0.00	\$0.00	\$6,332.14	\$6,332.14	\$0.00	\$0.00
D	8250-FIN-Y04-1100-1431	Aportaciones al sistema para el retiro	\$0.00	\$0.00	\$6,522.12	\$6,522.12	\$0.00	\$0.00
D	8250-FIN-Y04-1100-2711	Vestuario y uniformes	\$0.00	\$0.00	\$131,570.80	\$131,570.80	\$0.00	\$0.00
D	8250-FIN-Y04-1100-3621	Difusión por radio, televisión y otros medios de mensajes comerciales para promover la venta de bienes o servicios	\$0.00	\$0.00	\$134,908.00	\$134,908.00	\$0.00	\$0.00
D	8250-FIN-Y04-1100-3751	Viáticos en el país	\$0.00	\$0.00	\$6,967.28	\$6,967.28	\$0.00	\$0.00
D	8250-FIN-Y04-1100-3831	Congresos y convenciones	\$0.00	\$0.00	\$28,652.00	\$28,652.00	\$0.00	\$0.00
D	8250-FIN-Y04-1200	SECRETARÍA EJECUTIVA	\$0.00	\$0.00	\$229,095.17	\$229,095.17	\$0.00	\$0.00
D	8250-FIN-Y04-1200-1131	Sueldos base al personal permanente	\$0.00	\$0.00	\$221,069.26	\$221,069.26	\$0.00	\$0.00
D	8250-FIN-Y04-1200-1411	Aportaciones de seguridad social	\$0.00	\$0.00	\$2,911.74	\$2,911.74	\$0.00	\$0.00
D	8250-FIN-Y04-1200-1421	Aportaciones a fondos de vivienda	\$0.00	\$0.00	\$1,624.90	\$1,624.90	\$0.00	\$0.00
D	8250-FIN-Y04-1200-1431	Aportaciones al sistema para el retiro	\$0.00	\$0.00	\$1,673.65	\$1,673.65	\$0.00	\$0.00
D	8250-FIN-Y04-1200-3751	Viáticos en el país	\$0.00	\$0.00	\$1,815.62	\$1,815.62	\$0.00	\$0.00
D	8250-FIN-Y04-1500	UNIDAD DE INNOVACION ELECTORAL	\$0.00	\$0.00	\$303,659.45	\$303,659.45	\$0.00	\$0.00
D	8250-FIN-Y04-1500-1131	Sueldos base al personal permanente	\$0.00	\$0.00	\$293,103.02	\$293,103.02	\$0.00	\$0.00
D	8250-FIN-Y04-1500-1411	Aportaciones de seguridad social	\$0.00	\$0.00	\$4,360.03	\$4,360.03	\$0.00	\$0.00
D	8250-FIN-Y04-1500-1421	Aportaciones a fondos de vivienda	\$0.00	\$0.00	\$2,431.72	\$2,431.72	\$0.00	\$0.00
D	8250-FIN-Y04-1500-1431	Aportaciones al sistema para el retiro	\$0.00	\$0.00	\$2,504.68	\$2,504.68	\$0.00	\$0.00
D	8250-FIN-Y04-1600	UNIDAD DE SISTEMAS	\$0.00	\$0.00	\$1,260.00	\$1,260.00	\$0.00	\$0.00
D	8250-FIN-Y04-1600-1131	Sueldos base al personal permanente	\$0.00	\$0.00	\$56,812.72	\$56,812.72	\$0.00	\$0.00
D	8250-FIN-Y04-1600-2111	Materiales, útiles y equipos menores de oficina	\$0.00	\$0.00	\$38,612.94	\$38,612.94	\$0.00	\$0.00
D	8250-FIN-Y04-1600-2141	Materiales, útiles y equipos menores de tecnologías de la información y comunicaciones	\$0.00	\$0.00	\$303.00	\$303.00	\$0.00	\$0.00
D	8250-FIN-Y04-1600-2941	Relaciones y accesorios menores de equipo de cómputo y tecnologías de la información	\$0.00	\$0.00	\$11,578.98	\$11,578.98	\$0.00	\$0.00
D	8250-FIN-Y04-1700	UNIDAD DE ARCHIVO Y GESTION DOCUMENTAL	\$0.00	\$0.00	\$6,317.80	\$6,317.80	\$0.00	\$0.00
D	8250-FIN-Y04-1700-1131	Sueldos base al personal permanente	\$0.00	\$0.00	\$93,475.58	\$93,475.58	\$0.00	\$0.00
D	8250-FIN-Y04-1700-1411	Aportaciones de seguridad social	\$0.00	\$0.00	\$91,323.86	\$91,323.86	\$0.00	\$0.00
D	8250-FIN-Y04-1700-1421	Aportaciones a fondos de vivienda	\$0.00	\$0.00	\$1,075.72	\$1,075.72	\$0.00	\$0.00
D	8250-FIN-Y04-1700-1431	Aportaciones al sistema para el retiro	\$0.00	\$0.00	\$530.05	\$530.05	\$0.00	\$0.00
D	8250-FIN-Y04-1800	UNIDAD DE COMUNICACION SOCIAL	\$0.00	\$0.00	\$545.95	\$545.95	\$0.00	\$0.00
D	8250-FIN-Y04-1800-1131	Sueldos base al personal permanente	\$0.00	\$0.00	\$338,117.73	\$338,117.73	\$0.00	\$0.00
D	8250-FIN-Y04-1800-1411	Aportaciones de seguridad social	\$0.00	\$0.00	\$167,620.20	\$167,620.20	\$0.00	\$0.00
D	8250-FIN-Y04-1800-1421	Aportaciones a fondos de vivienda	\$0.00	\$0.00	\$2,184.17	\$2,184.17	\$0.00	\$0.00
D	8250-FIN-Y04-1800-1431	Aportaciones al sistema para el retiro	\$0.00	\$0.00	\$1,084.41	\$1,084.41	\$0.00	\$0.00
D	8250-FIN-Y04-1800-3611	Difusión por radio, televisión y otros medios de mensajes sobre programas y actividades gubernamentales	\$0.00	\$0.00	\$1,116.95	\$1,116.95	\$0.00	\$0.00
D	8250-FIN-Y04-2000	DIRECCION DE VINCULACION CON INE Y OPLES	\$0.00	\$0.00	\$166,112.00	\$166,112.00	\$0.00	\$0.00
D	8250-FIN-Y04-2000-1131	Sueldos base al personal permanente	\$0.00	\$0.00	\$26,407.26	\$26,407.26	\$0.00	\$0.00
D	8250-FIN-Y04-3000	DIRECCION DE TRANSPARENCIA Y ACCESO A LA INFORMACION PUBLICA	\$0.00	\$0.00	\$104,271.19	\$104,271.19	\$0.00	\$0.00
D	8250-FIN-Y04-3000-1131	Sueldos base al personal permanente	\$0.00	\$0.00	\$102,037.38	\$102,037.38	\$0.00	\$0.00
D	8250-FIN-Y04-3000-1411	Aportaciones de seguridad social	\$0.00	\$0.00	\$1,108.45	\$1,108.45	\$0.00	\$0.00
D	8250-FIN-Y04-3000-1421	Aportaciones a fondos de vivienda	\$0.00	\$0.00	\$554.36	\$554.36	\$0.00	\$0.00
D	8250-FIN-Y04-3000-1431	Aportaciones al sistema para el retiro	\$0.00	\$0.00	\$571.00	\$571.00	\$0.00	\$0.00
D	8250-FIN-Y04-4000	DIRECCION EJECUTIVA DE ASUNTOS JURIDICOS	\$0.00	\$0.00	\$98,788.47	\$98,788.47	\$0.00	\$0.00
D	8250-FIN-Y04-4000-1131	Sueldos base al personal permanente	\$0.00	\$0.00	\$96,791.78	\$96,791.78	\$0.00	\$0.00





**INSTITUTO ELECTORAL DE COAHUILA**  
**COAHUILA DE ZARAGOZA**

Balanza de Comprobación del 01/ene./2016 al 31/mar./2016

Cuentas de Mayor con saldo y/o movimientos. (De la cuenta: 1000 a la 9000)

Fecha y hora de Impresión | 25/abr./2016 | 12:42 p. m.

Usr. alvaro  
Rep. rptBalanzaComprobacion

Nat.	Cuenta	Nombre de la cuenta	SALDO ANTERIOR		MOVIMIENTOS		SALDO ACTUAL	
			DEUDOR	ACREEDOR	DEUDOR	ACREEDOR	DEUDOR	ACREEDOR
D	8250-FIN-Y04-4000-1411	Aportaciones de seguridad social	\$0.00	\$0.00	\$1,013.91	\$1,013.91	\$0.00	\$0.00
D	8250-FIN-Y04-4000-1421	Aportaciones a fondos de vivienda	\$0.00	\$0.00	\$484.13	\$484.13	\$0.00	\$0.00
D	8250-FIN-Y04-4000-1431	Aportaciones al sistema para el retiro	\$0.00	\$0.00	\$498.65	\$498.65	\$0.00	\$0.00
D	8250-FIN-Y04-5000	DIRECCION EJECUTIVA DE ORGANIZACION Y CAPACITACION	\$0.00	\$0.00	\$149,058.03	\$149,058.03	\$0.00	\$0.00
D	8250-FIN-Y04-5000-1131	Sueldos base al personal permanente	\$0.00	\$0.00	\$136,672.12	\$136,672.12	\$0.00	\$0.00
D	8250-FIN-Y04-5000-1411	Aportaciones de seguridad social	\$0.00	\$0.00	\$1,139.88	\$1,139.88	\$0.00	\$0.00
D	8250-FIN-Y04-5000-1421	Aportaciones a fondos de vivienda	\$0.00	\$0.00	\$577.71	\$577.71	\$0.00	\$0.00
D	8250-FIN-Y04-5000-1431	Aportaciones al sistema para el retiro	\$0.00	\$0.00	\$595.04	\$595.04	\$0.00	\$0.00
D	8250-FIN-Y04-5000-3751	Viáticos en el país	\$0.00	\$0.00	\$10,073.28	\$10,073.28	\$0.00	\$0.00
D	8250-FIN-Y04-5100	PARTICIPACION CIUDADANA	\$0.00	\$0.00	\$175,764.71	\$175,764.71	\$0.00	\$0.00
D	8250-FIN-Y04-5100-1131	Sueldos base al personal permanente	\$0.00	\$0.00	\$171,706.14	\$171,706.14	\$0.00	\$0.00
D	8250-FIN-Y04-5100-1411	Aportaciones de seguridad social	\$0.00	\$0.00	\$1,836.02	\$1,836.02	\$0.00	\$0.00
D	8250-FIN-Y04-5100-1421	Aportaciones a fondos de vivienda	\$0.00	\$0.00	\$1,094.85	\$1,094.85	\$0.00	\$0.00
D	8250-FIN-Y04-5100-1431	Aportaciones al sistema para el retiro	\$0.00	\$0.00	\$1,127.70	\$1,127.70	\$0.00	\$0.00
D	8250-FIN-Y04-7000	DIRECCION EJECUTIVA DE ADMINISTRACION	\$0.00	\$0.00	\$4,909,720.13	\$4,909,720.13	\$81,200.00	\$0.00
D	8250-FIN-Y04-7000-1131	Sueldos base al personal permanente	\$0.00	\$0.00	\$1,135,588.97	\$1,135,588.97	\$0.00	\$0.00
D	8250-FIN-Y04-7000-1411	Aportaciones de seguridad social	\$0.00	\$0.00	\$19,629.18	\$19,629.18	\$0.00	\$0.00
D	8250-FIN-Y04-7000-1421	Aportaciones a fondos de vivienda	\$0.00	\$0.00	\$10,688.59	\$10,688.59	\$0.00	\$0.00
D	8250-FIN-Y04-7000-1431	Aportaciones al sistema para el retiro	\$0.00	\$0.00	\$11,009.30	\$11,009.30	\$0.00	\$0.00
D	8250-FIN-Y04-7000-1521	Indemnizaciones	\$0.00	\$0.00	\$442,564.28	\$442,564.28	\$0.00	\$0.00
D	8250-FIN-Y04-7000-2111	Materiales, útiles y equipos menores de oficina	\$0.00	\$0.00	\$14,505.41	\$14,505.41	\$0.00	\$0.00
D	8250-FIN-Y04-7000-2161	Material de limpieza	\$0.00	\$0.00	\$14,853.00	\$14,853.00	\$0.00	\$0.00
D	8250-FIN-Y04-7000-2171	Productos alimenticios para personas	\$0.00	\$0.00	\$13,035.46	\$13,035.46	\$0.00	\$0.00
D	8250-FIN-Y04-7000-2231	Utensilios para el servicio de alimentación	\$0.00	\$0.00	\$56,694.42	\$56,694.42	\$0.00	\$0.00
D	8250-FIN-Y04-7000-2481	Material eléctrico y electrónico	\$0.00	\$0.00	\$1,499.70	\$1,499.70	\$0.00	\$0.00
D	8250-FIN-Y04-7000-2481	Materiales complementarios	\$0.00	\$0.00	\$329.00	\$329.00	\$0.00	\$0.00
D	8250-FIN-Y04-7000-2531	Medicinas y productos farmacéuticos	\$0.00	\$0.00	\$329.95	\$329.95	\$0.00	\$0.00
D	8250-FIN-Y04-7000-2811	Combustibles, lubricantes y aditivos	\$0.00	\$0.00	\$62,130.41	\$62,130.41	\$0.00	\$0.00
D	8250-FIN-Y04-7000-2711	Vestuario y uniformes	\$0.00	\$0.00	\$48,720.00	\$48,720.00	\$0.00	\$0.00
D	8250-FIN-Y04-7000-3111	Herramientas menores	\$0.00	\$0.00	\$10,711.71	\$10,711.71	\$0.00	\$0.00
D	8250-FIN-Y04-7000-3121	Energía eléctrica	\$0.00	\$0.00	\$81,140.00	\$81,140.00	\$0.00	\$0.00
D	8250-FIN-Y04-7000-3131	Gas	\$0.00	\$0.00	\$586.03	\$586.03	\$0.00	\$0.00
D	8250-FIN-Y04-7000-3171	Agua	\$0.00	\$0.00	\$5,800.00	\$5,800.00	\$0.00	\$0.00
D	8250-FIN-Y04-7000-3221	Servicios de acceso de Internet, redes y procesamiento de información	\$0.00	\$0.00	\$29,112.52	\$29,112.52	\$0.00	\$0.00
D	8250-FIN-Y04-7000-3261	Arrendamiento de edificios	\$0.00	\$0.00	\$456,393.11	\$456,393.11	\$0.00	\$0.00
D	8250-FIN-Y04-7000-3311	Arrendamiento de maquinaria, otros equipos y herramientas	\$0.00	\$0.00	\$7,860.00	\$7,860.00	\$0.00	\$0.00
D	8250-FIN-Y04-7000-3341	Servicios legales, de contabilidad, auditoría y relacionados	\$0.00	\$0.00	\$197,656.86	\$197,656.86	\$0.00	\$0.00
D	8250-FIN-Y04-7000-3361	Servicios de capacitación	\$0.00	\$0.00	\$26,624.00	\$26,624.00	\$0.00	\$0.00
D	8250-FIN-Y04-7000-3381	Servicios de apoyo administrativo, fotocopiado e impresión	\$0.00	\$0.00	\$36,971.55	\$36,971.55	\$0.00	\$0.00
D	8250-FIN-Y04-7000-3391	Servicios de vigilancia	\$0.00	\$0.00	\$60,320.00	\$60,320.00	\$0.00	\$0.00
D	8250-FIN-Y04-7000-3411	Servicios profesionales, científicos y técnicos integrales	\$0.00	\$0.00	\$1,400.00	\$1,400.00	\$0.00	\$0.00
D	8250-FIN-Y04-7000-3451	Servicios financieros y bancarios	\$0.00	\$0.00	\$3,073.20	\$3,073.20	\$0.00	\$0.00
D	8250-FIN-Y04-7000-3471	Seguro de bienes patrimoniales	\$0.00	\$0.00	\$128,903.60	\$128,903.60	\$0.00	\$0.00
D	8250-FIN-Y04-7000-3511	Fletes y maniobras	\$0.00	\$0.00	\$112,102.40	\$112,102.40	\$0.00	\$0.00
D	8250-FIN-Y04-7000-3521	Conservación y mantenimiento menor de inmuebles	\$0.00	\$0.00	\$1,430,036.48	\$1,430,036.48	\$81,200.00	\$0.00
D	8250-FIN-Y04-7000-3521	Instalación, reparación y mantenimiento de mobiliario y equipo de administración, educacional y recreativo	\$0.00	\$0.00	\$117,177.56	\$117,177.56	\$0.00	\$0.00



# INSTITUTO ELECTORAL DE COAHUILA COAHUILA DE ZARAGOZA

Balanza de Comprobación del 01/ene./2016 al 31/mar./2016

Cuentas de Mayor con saldo y/o movimientos. (De la cuenta: 1000 a la 9000)

Fecha y hora de Impresión: 25/abr./2016 12:42 p. m.

Usu. alvaro  
Rep. rptBalanzaComprobacion

Nat.	Cuenta	Nombre de la cuenta	SALDO ANTERIOR		MOVIMIENTOS		SALDO ACTUAL	
			DEUDOR	ACREEDOR	DEUDOR	ACREEDOR	DEUDOR	ACREEDOR
D	8250-FIN-Y04-7000-3551	Reparación y mantenimiento de equipo de transporte	\$0.00	\$0.00	\$78,563.32	\$78,563.32	\$0.00	\$0.00
D	8250-FIN-Y04-7000-3581	Servicios de limpieza y manejo de desechos	\$0.00	\$0.00	\$54,752.00	\$54,752.00	\$0.00	\$0.00
D	8250-FIN-Y04-7000-3711	Pasajes aéreos	\$0.00	\$0.00	\$19,539.00	\$19,539.00	\$0.00	\$0.00
D	8250-FIN-Y04-7000-3751	Váticos en el país	\$0.00	\$0.00	\$18,361.18	\$18,361.18	\$0.00	\$0.00
D	8250-FIN-Y04-7000-3811	Gastos de ceremonial	\$0.00	\$0.00	\$4,842.80	\$4,842.80	\$0.00	\$0.00
D	8250-FIN-Y04-7000-3821	Gastos de orden social y cultural	\$0.00	\$0.00	\$2,702.80	\$2,702.80	\$0.00	\$0.00
D	8250-FIN-Y04-7000-3951	Penas, multas, accesos y actualizaciones	\$0.00	\$0.00	\$17,629.55	\$17,629.55	\$0.00	\$0.00
D	8250-FIN-Y04-7000-5111	Muebles de oficina y estantería	\$0.00	\$0.00	\$80,040.01	\$80,040.01	\$0.00	\$0.00
D	8250-FIN-Y04-7000-5151	Equipo de cómputo y de tecnología de la información	\$0.00	\$0.00	\$17,973.72	\$17,973.72	\$0.00	\$0.00
D	8250-FIN-Y04-7000-5211	Equipos y aparatos audiovisuales	\$0.00	\$0.00	\$14,820.10	\$14,820.10	\$0.00	\$0.00
D	8250-FIN-Y04-7000-5651	Equipo de comunicación y telecomunicación	\$0.00	\$0.00	\$30,098.98	\$30,098.98	\$0.00	\$0.00
D	8250-FIN-Y04-7000-5911	Software	\$0.00	\$0.00	\$15,312.00	\$15,312.00	\$0.00	\$0.00
D	8250-FIN-Y05	FISCALIZACION A PARTIDOS POLITICOS	\$0.00	\$0.00	\$38,612.94	\$38,612.94	\$0.00	\$0.00
D	8250-FIN-Y05-1400	UNIDAD DE FISCALIZACION	\$0.00	\$0.00	\$38,612.94	\$38,612.94	\$0.00	\$0.00
D	8250-FIN-Y05-1400-1131	Sueldos base al personal permanente	\$0.00	\$0.00	\$99,359.79	\$99,359.79	\$0.00	\$0.00
D	8250-FIN-Y06	CONTRALORIA	\$0.00	\$0.00	\$99,359.79	\$99,359.79	\$0.00	\$0.00
D	8250-FIN-Y06-1300	CONTRALORIA INTERNA	\$0.00	\$0.00	\$99,359.79	\$99,359.79	\$0.00	\$0.00
D	8250-FIN-Y06-1300-1131	Sueldos base al personal permanente	\$0.00	\$0.00	\$91,761.98	\$91,761.98	\$0.00	\$0.00
D	8250-FIN-Y06-1300-1411	Aportaciones de seguridad social	\$0.00	\$0.00	\$1,108.45	\$1,108.45	\$0.00	\$0.00
D	8250-FIN-Y06-1300-1421	Aportaciones a fondos de vivienda	\$0.00	\$0.00	\$554.36	\$554.36	\$0.00	\$0.00
D	8250-FIN-Y06-1300-1431	Aportaciones al sistema para el retiro	\$0.00	\$0.00	\$571.00	\$571.00	\$0.00	\$0.00
D	8250-FIN-Y06-1300-3711	Pasajes aéreos	\$0.00	\$0.00	\$5,364.00	\$5,364.00	\$0.00	\$0.00
D	8260	PRESUPUESTO DE EGRESOS EJERCIDO	\$0.00	\$0.00	\$35,471,588.17	\$35,471,588.17	\$0.00	\$0.00
D	8260-FIN	01 FISCAL SECRETARIA DE FINANZAS	\$0.00	\$0.00	\$35,471,588.17	\$35,471,588.17	\$0.00	\$0.00
D	8260-FIN-Y02	PREROGATIVAS A PARTIDOS POLITICOS	\$0.00	\$0.00	\$24,770,139.19	\$24,770,139.19	\$0.00	\$0.00
D	8260-FIN-Y02-6000	DIRECCION DE PREROGATIVAS Y PARTIDOS POLITICOS	\$0.00	\$0.00	\$322,666.66	\$322,666.66	\$0.00	\$0.00
D	8260-FIN-Y02-6000-1131	Sueldos base al personal permanente	\$0.00	\$0.00	\$312,337.24	\$312,337.24	\$0.00	\$0.00
D	8260-FIN-Y02-6000-1411	Aportaciones de seguridad social	\$0.00	\$0.00	\$4,771.90	\$4,771.90	\$0.00	\$0.00
D	8260-FIN-Y02-6000-1421	Aportaciones a fondos de vivienda	\$0.00	\$0.00	\$2,737.69	\$2,737.69	\$0.00	\$0.00
D	8260-FIN-Y02-6000-1431	Aportaciones al sistema para el retiro	\$0.00	\$0.00	\$2,819.83	\$2,819.83	\$0.00	\$0.00
D	8260-FIN-Y02-9010	PAN	\$0.00	\$0.00	\$5,103,177.14	\$5,103,177.14	\$0.00	\$0.00
D	8260-FIN-Y02-9010-4471	Ayudas sociales a entidades de interés público	\$0.00	\$0.00	\$5,103,177.14	\$5,103,177.14	\$0.00	\$0.00
D	8260-FIN-Y02-9020	PRI	\$0.00	\$0.00	\$7,292,154.25	\$7,292,154.25	\$0.00	\$0.00
D	8260-FIN-Y02-9020-4471	Ayudas sociales a entidades de interés público	\$0.00	\$0.00	\$7,292,154.25	\$7,292,154.25	\$0.00	\$0.00
D	8260-FIN-Y02-9030	PRD	\$0.00	\$0.00	\$473,965.80	\$473,965.80	\$0.00	\$0.00
D	8260-FIN-Y02-9030-4471	Ayudas sociales a entidades de interés público	\$0.00	\$0.00	\$473,965.80	\$473,965.80	\$0.00	\$0.00
D	8260-FIN-Y02-9050	VERDE ECOLOGISTA	\$0.00	\$0.00	\$1,810,938.21	\$1,810,938.21	\$0.00	\$0.00
D	8260-FIN-Y02-9050-4471	Ayudas sociales a entidades de interés público	\$0.00	\$0.00	\$1,810,938.21	\$1,810,938.21	\$0.00	\$0.00
D	8260-FIN-Y02-9060	UDC	\$0.00	\$0.00	\$2,053,544.20	\$2,053,544.20	\$0.00	\$0.00
D	8260-FIN-Y02-9060-4471	Ayudas sociales a entidades de interés público	\$0.00	\$0.00	\$2,053,544.20	\$2,053,544.20	\$0.00	\$0.00
D	8260-FIN-Y02-9080	NUEVA ALIANZA	\$0.00	\$0.00	\$1,730,969.80	\$1,730,969.80	\$0.00	\$0.00
D	8260-FIN-Y02-9080-4471	Ayudas sociales a entidades de interés público	\$0.00	\$0.00	\$1,730,969.80	\$1,730,969.80	\$0.00	\$0.00
D	8260-FIN-Y02-9090	PSD	\$0.00	\$0.00	\$1,692,875.12	\$1,692,875.12	\$0.00	\$0.00
D	8260-FIN-Y02-9090-4471	Ayudas sociales a entidades de interés público	\$0.00	\$0.00	\$1,692,875.12	\$1,692,875.12	\$0.00	\$0.00
D	8260-FIN-Y02-9100	PPC	\$0.00	\$0.00	\$1,935,876.59	\$1,935,876.59	\$0.00	\$0.00
D	8260-FIN-Y02-9100-4471	Ayudas sociales a entidades de interés público	\$0.00	\$0.00	\$1,935,876.59	\$1,935,876.59	\$0.00	\$0.00
D	8260-FIN-Y02-9110	PARTIDO JOVEN	\$0.00	\$0.00	\$458,108.22	\$458,108.22	\$0.00	\$0.00
D	8260-FIN-Y02-9110-4471	Ayudas sociales a entidades de interés público	\$0.00	\$0.00	\$458,108.22	\$458,108.22	\$0.00	\$0.00
D	8260-FIN-Y02-9120	PRC	\$0.00	\$0.00	\$473,965.80	\$473,965.80	\$0.00	\$0.00



**INSTITUTO ELECTORAL DE COAHUILA**  
**COAHUILA DE ZARAGOZA**  
**Balanza de Comprobación del 01/ene./2016 al 31/mar./2016**  
**Cuentas de Mayor con saldo y/o movimientos. (De la cuenta: 1000 a la 9000)**

Fecha y hora de Impresión 25/abr./2016 12:42 p. m.

Usu: alvaro  
 Rep: rptBalanzaComprobacion

Nat.	Cuenta	Nombre de la cuenta	MOVIMIENTOS				ACREEDOR	DEUDOR	ACREEDOR	DEUDOR	SALDO ACTUAL
			DEUDOR	ACREEDOR	DEUDOR	ACREEDOR					
D	8260-FIN-Y02-9120-4471	Ayudas sociales a entidades de interés público	\$0.00	\$0.00	\$473,965.80	\$0.00	\$473,965.80	\$0.00	\$0.00	\$0.00	
D	8260-FIN-Y02-9130	CAMPESINO POPULAR	\$0.00	\$0.00	\$473,965.80	\$0.00	\$473,965.80	\$0.00	\$0.00	\$0.00	
D	8260-FIN-Y02-9130-4471	Ayudas sociales a entidades de interés público	\$0.00	\$0.00	\$473,965.80	\$0.00	\$473,965.80	\$0.00	\$0.00	\$0.00	
D	8260-FIN-Y02-9140	MORENA	\$0.00	\$0.00	\$473,965.80	\$0.00	\$473,965.80	\$0.00	\$0.00	\$0.00	
D	8260-FIN-Y02-9140-4471	Ayudas sociales a entidades de interés público	\$0.00	\$0.00	\$473,965.80	\$0.00	\$473,965.80	\$0.00	\$0.00	\$0.00	
D	8260-FIN-Y02-9150	ENCUENTRO SOCIAL	\$0.00	\$0.00	\$473,965.80	\$0.00	\$473,965.80	\$0.00	\$0.00	\$0.00	
D	8260-FIN-Y02-9150-4471	Ayudas sociales a entidades de interés público	\$0.00	\$0.00	\$473,965.80	\$0.00	\$473,965.80	\$0.00	\$0.00	\$0.00	
D	8260-FIN-Y04	DESARROLLO INSTITUCIONAL	\$0.00	\$0.00	\$10,563,476.25	\$0.00	\$10,563,476.25	\$0.00	\$0.00	\$0.00	
D	8260-FIN-Y04-1000	CONSEJO GENERAL	\$0.00	\$0.00	\$2,949,247.11	\$0.00	\$2,949,247.11	\$0.00	\$0.00	\$0.00	
D	8260-FIN-Y04-1000-1131	Sueldos base al personal permanente	\$0.00	\$0.00	\$2,755,143.16	\$0.00	\$2,755,143.16	\$0.00	\$0.00	\$0.00	
D	8260-FIN-Y04-1000-1131	Aportaciones de seguridad social	\$0.00	\$0.00	\$13,482.85	\$0.00	\$13,482.85	\$0.00	\$0.00	\$0.00	
D	8260-FIN-Y04-1000-1421	Aportaciones a fondos de vivienda	\$0.00	\$0.00	\$17,601.40	\$0.00	\$17,601.40	\$0.00	\$0.00	\$0.00	
D	8260-FIN-Y04-1000-1421	Materiales, útiles y equipos menores de oficina	\$0.00	\$0.00	\$13,960.56	\$0.00	\$13,960.56	\$0.00	\$0.00	\$0.00	
D	8260-FIN-Y04-1000-2111	Materiales, útiles y equipos menores de oficina	\$0.00	\$0.00	\$2,514.88	\$0.00	\$2,514.88	\$0.00	\$0.00	\$0.00	
D	8260-FIN-Y04-1000-2151	Material impreso e información digital	\$0.00	\$0.00	\$4,005.00	\$0.00	\$4,005.00	\$0.00	\$0.00	\$0.00	
D	8260-FIN-Y04-1000-2211	Productos alimenticios para personas	\$0.00	\$0.00	\$60,125.00	\$0.00	\$60,125.00	\$0.00	\$0.00	\$0.00	
D	8260-FIN-Y04-1000-3711	Pasajes aéreos	\$0.00	\$0.00	\$76,846.26	\$0.00	\$76,846.26	\$0.00	\$0.00	\$0.00	
D	8260-FIN-Y04-1000-3751	Viáticos en el país	\$0.00	\$0.00	\$5,568.00	\$0.00	\$5,568.00	\$0.00	\$0.00	\$0.00	
D	8260-FIN-Y04-1000-3831	Congresos y convenciones	\$0.00	\$0.00	\$1,210,258.70	\$0.00	\$1,210,258.70	\$0.00	\$0.00	\$0.00	
D	8260-FIN-Y04-1100	PRESIDENCIA	\$0.00	\$0.00	\$884,106.12	\$0.00	\$884,106.12	\$0.00	\$0.00	\$0.00	
D	8260-FIN-Y04-1100-1131	Sueldos base al personal permanente	\$0.00	\$0.00	\$11,200.24	\$0.00	\$11,200.24	\$0.00	\$0.00	\$0.00	
D	8260-FIN-Y04-1100-1411	Aportaciones de seguridad social	\$0.00	\$0.00	\$6,332.14	\$0.00	\$6,332.14	\$0.00	\$0.00	\$0.00	
D	8260-FIN-Y04-1100-1421	Aportaciones a fondos de vivienda	\$0.00	\$0.00	\$6,522.12	\$0.00	\$6,522.12	\$0.00	\$0.00	\$0.00	
D	8260-FIN-Y04-1100-1431	Aportaciones al sistema para el retiro	\$0.00	\$0.00	\$131,570.80	\$0.00	\$131,570.80	\$0.00	\$0.00	\$0.00	
D	8260-FIN-Y04-1100-2711	Vestuario y uniformes	\$0.00	\$0.00	\$134,908.00	\$0.00	\$134,908.00	\$0.00	\$0.00	\$0.00	
D	8260-FIN-Y04-1100-3821	Difusión por radio, televisión y otros medios de mensajes comerciales para promover la venta de bienes o servicios	\$0.00	\$0.00	\$6,967.28	\$0.00	\$6,967.28	\$0.00	\$0.00	\$0.00	
D	8260-FIN-Y04-1100-3751	Viáticos en el país	\$0.00	\$0.00	\$28,652.00	\$0.00	\$28,652.00	\$0.00	\$0.00	\$0.00	
D	8260-FIN-Y04-1100-3831	Congresos y convenciones	\$0.00	\$0.00	\$229,095.17	\$0.00	\$229,095.17	\$0.00	\$0.00	\$0.00	
D	8260-FIN-Y04-1200	SECRETARÍA EJECUTIVA	\$0.00	\$0.00	\$221,069.26	\$0.00	\$221,069.26	\$0.00	\$0.00	\$0.00	
D	8260-FIN-Y04-1200-1131	Sueldos base al personal permanente	\$0.00	\$0.00	\$2,911.74	\$0.00	\$2,911.74	\$0.00	\$0.00	\$0.00	
D	8260-FIN-Y04-1200-1411	Aportaciones de seguridad social	\$0.00	\$0.00	\$1,624.90	\$0.00	\$1,624.90	\$0.00	\$0.00	\$0.00	
D	8260-FIN-Y04-1200-1421	Aportaciones a fondos de vivienda	\$0.00	\$0.00	\$1,673.65	\$0.00	\$1,673.65	\$0.00	\$0.00	\$0.00	
D	8260-FIN-Y04-1200-1431	Aportaciones al sistema para el retiro	\$0.00	\$0.00	\$1,815.62	\$0.00	\$1,815.62	\$0.00	\$0.00	\$0.00	
D	8260-FIN-Y04-1200-3751	Viáticos en el país	\$0.00	\$0.00	\$303,659.45	\$0.00	\$303,659.45	\$0.00	\$0.00	\$0.00	
D	8260-FIN-Y04-1500	UNIDAD DE INNOVACION ELECTORAL	\$0.00	\$0.00	\$293,103.02	\$0.00	\$293,103.02	\$0.00	\$0.00	\$0.00	
D	8260-FIN-Y04-1500-1131	Sueldos base al personal permanente	\$0.00	\$0.00	\$4,360.03	\$0.00	\$4,360.03	\$0.00	\$0.00	\$0.00	
D	8260-FIN-Y04-1500-1411	Aportaciones de seguridad social	\$0.00	\$0.00	\$2,431.72	\$0.00	\$2,431.72	\$0.00	\$0.00	\$0.00	
D	8260-FIN-Y04-1500-1421	Aportaciones a fondos de vivienda	\$0.00	\$0.00	\$2,504.68	\$0.00	\$2,504.68	\$0.00	\$0.00	\$0.00	
D	8260-FIN-Y04-1500-1431	Aportaciones al sistema para el retiro	\$0.00	\$0.00	\$1,260.00	\$0.00	\$1,260.00	\$0.00	\$0.00	\$0.00	
D	8260-FIN-Y04-1500-3751	Viáticos en el país	\$0.00	\$0.00	\$56,812.72	\$0.00	\$56,812.72	\$0.00	\$0.00	\$0.00	
D	8260-FIN-Y04-1600	UNIDAD DE SISTEMAS	\$0.00	\$0.00	\$38,612.94	\$0.00	\$38,612.94	\$0.00	\$0.00	\$0.00	
D	8260-FIN-Y04-1600-1131	Sueldos base al personal permanente	\$0.00	\$0.00	\$303.00	\$0.00	\$303.00	\$0.00	\$0.00	\$0.00	
D	8260-FIN-Y04-1600-2111	Materiales, útiles y equipos menores de oficina	\$0.00	\$0.00	\$303.00	\$0.00	\$303.00	\$0.00	\$0.00	\$0.00	
D	8260-FIN-Y04-1600-2141	Materiales, útiles y equipos menores de tecnologías de la información y comunicaciones	\$0.00	\$0.00	\$11,578.98	\$0.00	\$11,578.98	\$0.00	\$0.00	\$0.00	
D	8260-FIN-Y04-1600-2941	Refacciones y accesorios menores de equipo de cómputo y tecnologías de la información	\$0.00	\$0.00	\$6,317.80	\$0.00	\$6,317.80	\$0.00	\$0.00	\$0.00	
D	8260-FIN-Y04-1700	UNIDAD DE ARCHIVO Y GESTION DOCUMENTAL	\$0.00	\$0.00	\$93,475.58	\$0.00	\$93,475.58	\$0.00	\$0.00	\$0.00	
D	8260-FIN-Y04-1700-1131	Sueldos base al personal permanente	\$0.00	\$0.00	\$91,323.86	\$0.00	\$91,323.86	\$0.00	\$0.00	\$0.00	
D	8260-FIN-Y04-1700-1411	Aportaciones de seguridad social	\$0.00	\$0.00	\$1,075.72	\$0.00	\$1,075.72	\$0.00	\$0.00	\$0.00	



# INSTITUTO ELECTORAL DE COAHUILA COAHUILA DE ZARAGOZA

Balanza de Comprobación del 01/ene./2016 al 31/mar./2016

Cuentas de Mayor con saldo y/o movimientos. (De la cuenta: 1000 a la 9000)

Fecha y 25/abr./2016  
hora de Impresión | 12:42 p. m.

Usu: alvaro  
Rep: rptBalanzaComprobacion

Nat.	Cuenta	Nombre de la cuenta	SALDO ANTERIOR		MOVIMIENTOS		SALDO ACTUAL	
			DEUDOR	ACREEDOR	DEUDOR	ACREEDOR	DEUDOR	ACREEDOR
D	8260-FIN-Y04-1700-1421	Aportaciones a fondos de vivienda	\$0.00	\$0.00	\$530.05	\$530.05	\$0.00	\$0.00
D	8260-FIN-Y04-1700-1431	Aportaciones al sistema para el retiro	\$0.00	\$0.00	\$545.95	\$545.95	\$0.00	\$0.00
D	8260-FIN-Y04-1800	UNIDAD DE COMUNICACION SOCIAL	\$0.00	\$0.00	\$338,117.73	\$338,117.73	\$0.00	\$0.00
D	8260-FIN-Y04-1800-1131	Sueldos base al personal permanente	\$0.00	\$0.00	\$167,620.20	\$167,620.20	\$0.00	\$0.00
D	8260-FIN-Y04-1800-1411	Aportaciones de seguridad social	\$0.00	\$0.00	\$2,184.17	\$2,184.17	\$0.00	\$0.00
D	8260-FIN-Y04-1800-1421	Aportaciones a fondos de vivienda	\$0.00	\$0.00	\$1,084.41	\$1,084.41	\$0.00	\$0.00
D	8260-FIN-Y04-1800-1431	Aportaciones al sistema para el retiro	\$0.00	\$0.00	\$1,116.95	\$1,116.95	\$0.00	\$0.00
D	8260-FIN-Y04-1800-3611	Difusión por radio, televisión y otros medios de mensajes sobre programas y actividades gubernamentales	\$0.00	\$0.00	\$166,112.00	\$166,112.00	\$0.00	\$0.00
D	8260-FIN-Y04-2000	DIRECCION DE VINCULACION CON INE Y OPLES	\$0.00	\$0.00	\$26,407.26	\$26,407.26	\$0.00	\$0.00
D	8260-FIN-Y04-2000-1131	Sueldos base al personal permanente	\$0.00	\$0.00	\$26,407.26	\$26,407.26	\$0.00	\$0.00
D	8260-FIN-Y04-3000	DIRECCION DE TRANSPARENCIA Y ACCESO A LA INFORMACION PUBLICA	\$0.00	\$0.00	\$104,271.19	\$104,271.19	\$0.00	\$0.00
D	8260-FIN-Y04-3000-1131	Sueldos base al personal permanente	\$0.00	\$0.00	\$102,037.38	\$102,037.38	\$0.00	\$0.00
D	8260-FIN-Y04-3000-1411	Aportaciones de seguridad social	\$0.00	\$0.00	\$1,108.45	\$1,108.45	\$0.00	\$0.00
D	8260-FIN-Y04-3000-1421	Aportaciones a fondos de vivienda	\$0.00	\$0.00	\$554.36	\$554.36	\$0.00	\$0.00
D	8260-FIN-Y04-3000-1431	Aportaciones al sistema para el retiro	\$0.00	\$0.00	\$571.00	\$571.00	\$0.00	\$0.00
D	8260-FIN-Y04-4000	DIRECCION EJECUTIVA DE ASUNTOS JURIDICOS	\$0.00	\$0.00	\$98,788.47	\$98,788.47	\$0.00	\$0.00
D	8260-FIN-Y04-4000-1131	Sueldos base al personal permanente	\$0.00	\$0.00	\$96,791.78	\$96,791.78	\$0.00	\$0.00
D	8260-FIN-Y04-4000-1411	Aportaciones de seguridad social	\$0.00	\$0.00	\$1,013.91	\$1,013.91	\$0.00	\$0.00
D	8260-FIN-Y04-4000-1421	Aportaciones a fondos de vivienda	\$0.00	\$0.00	\$484.13	\$484.13	\$0.00	\$0.00
D	8260-FIN-Y04-4000-1431	Aportaciones al sistema para el retiro	\$0.00	\$0.00	\$498.65	\$498.65	\$0.00	\$0.00
D	8260-FIN-Y04-5000	DIRECCION EJECUTIVA DE ORGANIZACION Y CAPACITACION	\$0.00	\$0.00	\$149,058.03	\$149,058.03	\$0.00	\$0.00
D	8260-FIN-Y04-5000-1131	Sueldos base al personal permanente	\$0.00	\$0.00	\$136,672.12	\$136,672.12	\$0.00	\$0.00
D	8260-FIN-Y04-5000-1411	Aportaciones de seguridad social	\$0.00	\$0.00	\$1,139.88	\$1,139.88	\$0.00	\$0.00
D	8260-FIN-Y04-5000-1421	Aportaciones a fondos de vivienda	\$0.00	\$0.00	\$577.71	\$577.71	\$0.00	\$0.00
D	8260-FIN-Y04-5000-1431	Aportaciones al sistema para el retiro	\$0.00	\$0.00	\$595.04	\$595.04	\$0.00	\$0.00
D	8260-FIN-Y04-5000-3751	Viáticos en el país	\$0.00	\$0.00	\$10,073.28	\$10,073.28	\$0.00	\$0.00
D	8260-FIN-Y04-5100	DIRECCION EJECUTIVA DE EDUCACION CIVICA Y PARTICIPACION CIUDADANA	\$0.00	\$0.00	\$175,764.71	\$175,764.71	\$0.00	\$0.00
D	8260-FIN-Y04-5100-1131	Sueldos base al personal permanente	\$0.00	\$0.00	\$171,706.14	\$171,706.14	\$0.00	\$0.00
D	8260-FIN-Y04-5100-1411	Aportaciones de seguridad social	\$0.00	\$0.00	\$1,836.02	\$1,836.02	\$0.00	\$0.00
D	8260-FIN-Y04-5100-1421	Aportaciones a fondos de vivienda	\$0.00	\$0.00	\$1,094.85	\$1,094.85	\$0.00	\$0.00
D	8260-FIN-Y04-5100-1431	Aportaciones al sistema para el retiro	\$0.00	\$0.00	\$1,127.70	\$1,127.70	\$0.00	\$0.00
D	8260-FIN-Y04-7000	DIRECCION EJECUTIVA DE ADMINISTRACION	\$0.00	\$0.00	\$4,828,520.13	\$4,828,520.13	\$0.00	\$0.00
D	8260-FIN-Y04-7000-1131	Sueldos base al personal permanente	\$0.00	\$0.00	\$1,135,588.97	\$1,135,588.97	\$0.00	\$0.00
D	8260-FIN-Y04-7000-1411	Aportaciones de seguridad social	\$0.00	\$0.00	\$19,629.18	\$19,629.18	\$0.00	\$0.00
D	8260-FIN-Y04-7000-1421	Aportaciones a fondos de vivienda	\$0.00	\$0.00	\$10,688.59	\$10,688.59	\$0.00	\$0.00
D	8260-FIN-Y04-7000-1431	Aportaciones al sistema para el retiro	\$0.00	\$0.00	\$11,009.30	\$11,009.30	\$0.00	\$0.00
D	8260-FIN-Y04-7000-1521	Indemnizaciones	\$0.00	\$0.00	\$442,564.28	\$442,564.28	\$0.00	\$0.00
D	8260-FIN-Y04-7000-2111	Materiales, útiles y equipos menores de oficina	\$0.00	\$0.00	\$14,505.41	\$14,505.41	\$0.00	\$0.00
D	8260-FIN-Y04-7000-2151	Material impreso e información digital	\$0.00	\$0.00	\$14,853.00	\$14,853.00	\$0.00	\$0.00
D	8260-FIN-Y04-7000-2161	Material de limpieza	\$0.00	\$0.00	\$13,035.46	\$13,035.46	\$0.00	\$0.00
D	8260-FIN-Y04-7000-2211	Productos alimenticios para personas	\$0.00	\$0.00	\$56,694.42	\$56,694.42	\$0.00	\$0.00
D	8260-FIN-Y04-7000-2231	Utensilios para el servicio de alimentación	\$0.00	\$0.00	\$1,499.70	\$1,499.70	\$0.00	\$0.00
D	8260-FIN-Y04-7000-2461	Material eléctrico y electrónico	\$0.00	\$0.00	\$17,637.98	\$17,637.98	\$0.00	\$0.00
D	8260-FIN-Y04-7000-2481	Materiales complementarios	\$0.00	\$0.00	\$329.00	\$329.00	\$0.00	\$0.00
D	8260-FIN-Y04-7000-2531	Medicinas y productos farmacéuticos	\$0.00	\$0.00	\$329.95	\$329.95	\$0.00	\$0.00
D	8260-FIN-Y04-7000-2811	Combustibles, lubricantes y aditivos	\$0.00	\$0.00	\$62,130.41	\$62,130.41	\$0.00	\$0.00
D	8260-FIN-Y04-7000-2711	Vestuario y uniformes	\$0.00	\$0.00	\$48,720.00	\$48,720.00	\$0.00	\$0.00



**INSTITUTO ELECTORAL DE COAHUILA**  
**COAHUILA DE ZARAGOZA**

Balanza de Comprobación del 01/ene./2016 al 31/mar./2016

Cuentas de Mayor con saldo y/o movimientos. (De la cuenta: 1000 a la 9000)

Usr: alvaro  
Rep: rptBalanzaComprobacion

Fecha y 25/abr./2016  
hora de Impresión 12:42 p. m.

Nat.	Cuenta	Nombre de la cuenta	SALDO ANTERIOR		MOVIMIENTOS		SALDO ACTUAL	
			DEUDOR	ACREEDOR	DEUDOR	ACREEDOR	DEUDOR	ACREEDOR
D	8260-FIN-Y04-7000-2911	Herramientas menores	\$0.00	\$0.00	\$10,711.71	\$10,711.71	\$0.00	\$0.00
D	8260-FIN-Y04-7000-3111	Energía eléctrica	\$0.00	\$0.00	\$81,140.00	\$81,140.00	\$0.00	\$0.00
D	8260-FIN-Y04-7000-3121	Gas	\$0.00	\$0.00	\$586.03	\$586.03	\$0.00	\$0.00
D	8260-FIN-Y04-7000-3131	Agua	\$0.00	\$0.00	\$5,800.00	\$5,800.00	\$0.00	\$0.00
D	8260-FIN-Y04-7000-3171	Servicios de acceso de Internet, redes y procesamiento de información	\$0.00	\$0.00	\$29,112.52	\$29,112.52	\$0.00	\$0.00
D	8260-FIN-Y04-7000-3221	Arendamiento de edificios	\$0.00	\$0.00	\$456,393.11	\$456,393.11	\$0.00	\$0.00
D	8260-FIN-Y04-7000-3261	Arendamiento de maquinaria, otros equipos y herramientas	\$0.00	\$0.00	\$7,860.00	\$7,860.00	\$0.00	\$0.00
D	8260-FIN-Y04-7000-3311	Servicios legales, de contabilidad, auditoría y relacionados	\$0.00	\$0.00	\$197,656.86	\$197,656.86	\$0.00	\$0.00
D	8260-FIN-Y04-7000-3341	Servicios de capacitación	\$0.00	\$0.00	\$26,624.00	\$26,624.00	\$0.00	\$0.00
D	8260-FIN-Y04-7000-3361	Servicios de apoyo administrativo, fotocopiado e impresión	\$0.00	\$0.00	\$36,971.55	\$36,971.55	\$0.00	\$0.00
D	8260-FIN-Y04-7000-3381	Servicios de vigilancia	\$0.00	\$0.00	\$60,320.00	\$60,320.00	\$0.00	\$0.00
D	8260-FIN-Y04-7000-3391	Servicios profesionales, científicos y técnicos integrales	\$0.00	\$0.00	\$1,400.00	\$1,400.00	\$0.00	\$0.00
D	8260-FIN-Y04-7000-3411	Servicios financieros y bancarios	\$0.00	\$0.00	\$3,073.20	\$3,073.20	\$0.00	\$0.00
D	8260-FIN-Y04-7000-3451	Seguro de bienes patrimoniales	\$0.00	\$0.00	\$128,903.60	\$128,903.60	\$0.00	\$0.00
D	8260-FIN-Y04-7000-3471	Fletes y maniobras	\$0.00	\$0.00	\$112,102.40	\$112,102.40	\$0.00	\$0.00
D	8260-FIN-Y04-7000-3511	Conservación y mantenimiento menor de inmuebles	\$0.00	\$0.00	\$1,348,836.48	\$1,348,836.48	\$0.00	\$0.00
D	8260-FIN-Y04-7000-3521	Instalación, reparación y mantenimiento de mobiliario y equipo de administración, educacional y recreativo	\$0.00	\$0.00	\$117,177.56	\$117,177.56	\$0.00	\$0.00
D	8260-FIN-Y04-7000-3551	Reparación y mantenimiento de equipo de transporte	\$0.00	\$0.00	\$78,563.32	\$78,563.32	\$0.00	\$0.00
D	8260-FIN-Y04-7000-3581	Servicios de limpieza y manejo de desechos	\$0.00	\$0.00	\$54,752.00	\$54,752.00	\$0.00	\$0.00
D	8260-FIN-Y04-7000-3711	Pasajes aéreos	\$0.00	\$0.00	\$19,539.00	\$19,539.00	\$0.00	\$0.00
D	8260-FIN-Y04-7000-3751	Viaáticos en el país	\$0.00	\$0.00	\$18,361.18	\$18,361.18	\$0.00	\$0.00
D	8260-FIN-Y04-7000-3811	Gastos de ceremonial	\$0.00	\$0.00	\$4,842.80	\$4,842.80	\$0.00	\$0.00
D	8260-FIN-Y04-7000-3821	Gastos de orden social y cultural	\$0.00	\$0.00	\$2,702.80	\$2,702.80	\$0.00	\$0.00
D	8260-FIN-Y04-7000-3951	Penas, multas, accesoños y actualizaciones	\$0.00	\$0.00	\$17,629.55	\$17,629.55	\$0.00	\$0.00
D	8260-FIN-Y04-7000-5111	Muebles de oficina y estantería	\$0.00	\$0.00	\$80,040.01	\$80,040.01	\$0.00	\$0.00
D	8260-FIN-Y04-7000-5151	Equipo de cómputo y de tecnología de la información	\$0.00	\$0.00	\$17,973.72	\$17,973.72	\$0.00	\$0.00
D	8260-FIN-Y04-7000-5211	Equipos y aparatos audiovisuales	\$0.00	\$0.00	\$14,820.10	\$14,820.10	\$0.00	\$0.00
D	8260-FIN-Y04-7000-5651	Equipo de comunicación y telecomunicación	\$0.00	\$0.00	\$30,098.98	\$30,098.98	\$0.00	\$0.00
D	8260-FIN-Y04-7000-5911	Software	\$0.00	\$0.00	\$15,312.00	\$15,312.00	\$0.00	\$0.00
D	8260-FIN-Y05	FISCALIZACION A PARTIDOS POLITICOS	\$0.00	\$0.00	\$38,612.94	\$38,612.94	\$0.00	\$0.00
D	8260-FIN-Y05-1400	UNIDAD DE FISCALIZACION	\$0.00	\$0.00	\$38,612.94	\$38,612.94	\$0.00	\$0.00
D	8260-FIN-Y05-1400-1131	Sueldos base al personal permanente	\$0.00	\$0.00	\$38,612.94	\$38,612.94	\$0.00	\$0.00
D	8260-FIN-Y06	CONTRALORIA INTERNA	\$0.00	\$0.00	\$99,359.79	\$99,359.79	\$0.00	\$0.00
D	8260-FIN-Y06-1300	Sueldos base al personal permanente	\$0.00	\$0.00	\$91,761.98	\$91,761.98	\$0.00	\$0.00
D	8260-FIN-Y06-1300-1131	Aportaciones de seguridad social	\$0.00	\$0.00	\$1,108.45	\$1,108.45	\$0.00	\$0.00
D	8260-FIN-Y06-1300-1411	Aportaciones a fondos de vivienda	\$0.00	\$0.00	\$554.36	\$554.36	\$0.00	\$0.00
D	8260-FIN-Y06-1300-1421	Aportaciones al sistema para el retiro	\$0.00	\$0.00	\$571.00	\$571.00	\$0.00	\$0.00
D	8260-FIN-Y06-1300-1431	Pasajes aéreos	\$0.00	\$0.00	\$5,364.00	\$5,364.00	\$0.00	\$0.00
D	8270	PRESUPUESTO DE EGRESOS PAGADO	\$0.00	\$0.00	\$35,471,588.17	\$35,471,588.17	\$0.00	\$0.00
D	8270-FIN	01 FISCAL SECRETARIA DE FINANZAS	\$0.00	\$0.00	\$35,471,588.17	\$35,471,588.17	\$0.00	\$0.00
D	8270-FIN-Y02	PRERROGATIVAS A PARTIDOS POLITICOS	\$0.00	\$0.00	\$24,770,139.19	\$24,770,139.19	\$0.00	\$0.00
D	8270-FIN-Y02-6000	DIRECCION DE PRERROGATIVAS Y PARTIDOS POLITICOS	\$0.00	\$0.00	\$322,666.66	\$322,666.66	\$0.00	\$0.00
D	8270-FIN-Y02-6000-1131	Sueldos base al personal permanente	\$0.00	\$0.00	\$312,337.24	\$312,337.24	\$0.00	\$0.00
D	8270-FIN-Y02-6000-1411	Aportaciones de seguridad social	\$0.00	\$0.00	\$4,771.90	\$4,771.90	\$0.00	\$0.00
D	8270-FIN-Y02-6000-1421	Aportaciones a fondos de vivienda	\$0.00	\$0.00	\$2,737.69	\$2,737.69	\$0.00	\$0.00
D	8270-FIN-Y02-6000-1431	Aportaciones al sistema para el retiro	\$0.00	\$0.00	\$2,819.83	\$2,819.83	\$0.00	\$0.00
D	8270-FIN-Y02-9010	PAN	\$0.00	\$0.00	\$5,103,177.14	\$5,103,177.14	\$0.00	\$0.00



# INSTITUTO ELECTORAL DE COAHUILA COAHUILA DE ZARAGOZA

Balanza de Comprobación del 01/ene./2016 al 31/mar./2016

Cuentas de Mayor con saldo y/o movimientos. (De la cuenta: 1000 a la 9000)

Fecha y hora de Impresión | 25/abr./2016 | 12:42 p. m.

Usr: alvaro  
Rep: rptBalanzaComprobacion

Nat.	Cuenta	Nombre de la cuenta	SALDO ANTERIOR		MOVIMIENTOS		SALDO ACTUAL	
			DEUDOR	ACREEDOR	DEUDOR	ACREEDOR	DEUDOR	ACREEDOR
D	8270-FIN-Y02-9010-4471	Ayudas sociales a entidades de interés público	\$0.00	\$0.00	\$5,103,177.14	\$0.00	\$5,103,177.14	\$0.00
D	8270-FIN-Y02-9020	PRI	\$0.00	\$0.00	\$7,292,154.25	\$0.00	\$7,292,154.25	\$0.00
D	8270-FIN-Y02-9020-4471	Ayudas sociales a entidades de interés público	\$0.00	\$0.00	\$7,292,154.25	\$0.00	\$7,292,154.25	\$0.00
D	8270-FIN-Y02-9030	PRD	\$0.00	\$0.00	\$473,965.80	\$0.00	\$473,965.80	\$0.00
D	8270-FIN-Y02-9030-4471	Ayudas sociales a entidades de interés público	\$0.00	\$0.00	\$473,965.80	\$0.00	\$473,965.80	\$0.00
D	8270-FIN-Y02-9050	VERDE ECOLOGISTA	\$0.00	\$0.00	\$1,810,938.21	\$0.00	\$1,810,938.21	\$0.00
D	8270-FIN-Y02-9050-4471	Ayudas sociales a entidades de interés público	\$0.00	\$0.00	\$1,810,938.21	\$0.00	\$1,810,938.21	\$0.00
D	8270-FIN-Y02-9060	UDC	\$0.00	\$0.00	\$2,053,544.20	\$0.00	\$2,053,544.20	\$0.00
D	8270-FIN-Y02-9060-4471	Ayudas sociales a entidades de interés público	\$0.00	\$0.00	\$2,053,544.20	\$0.00	\$2,053,544.20	\$0.00
D	8270-FIN-Y02-9080	NUUEVA ALIANZA	\$0.00	\$0.00	\$1,730,969.80	\$0.00	\$1,730,969.80	\$0.00
D	8270-FIN-Y02-9080-4471	Ayudas sociales a entidades de interés público	\$0.00	\$0.00	\$1,730,969.80	\$0.00	\$1,730,969.80	\$0.00
D	8270-FIN-Y02-9090	PSD	\$0.00	\$0.00	\$1,692,875.12	\$0.00	\$1,692,875.12	\$0.00
D	8270-FIN-Y02-9090-4471	Ayudas sociales a entidades de interés público	\$0.00	\$0.00	\$1,692,875.12	\$0.00	\$1,692,875.12	\$0.00
D	8270-FIN-Y02-9100	PPC	\$0.00	\$0.00	\$1,935,876.59	\$0.00	\$1,935,876.59	\$0.00
D	8270-FIN-Y02-9100-4471	Ayudas sociales a entidades de interés público	\$0.00	\$0.00	\$1,935,876.59	\$0.00	\$1,935,876.59	\$0.00
D	8270-FIN-Y02-9110	PARTIDO JOVEN	\$0.00	\$0.00	\$458,108.22	\$0.00	\$458,108.22	\$0.00
D	8270-FIN-Y02-9110-4471	Ayudas sociales a entidades de interés público	\$0.00	\$0.00	\$458,108.22	\$0.00	\$458,108.22	\$0.00
D	8270-FIN-Y02-9120	PRC	\$0.00	\$0.00	\$473,965.80	\$0.00	\$473,965.80	\$0.00
D	8270-FIN-Y02-9120-4471	Ayudas sociales a entidades de interés público	\$0.00	\$0.00	\$473,965.80	\$0.00	\$473,965.80	\$0.00
D	8270-FIN-Y02-9130	CAMPESINO POPULAR	\$0.00	\$0.00	\$473,965.80	\$0.00	\$473,965.80	\$0.00
D	8270-FIN-Y02-9130-4471	Ayudas sociales a entidades de interés público	\$0.00	\$0.00	\$473,965.80	\$0.00	\$473,965.80	\$0.00
D	8270-FIN-Y02-9140	MORENA	\$0.00	\$0.00	\$473,965.80	\$0.00	\$473,965.80	\$0.00
D	8270-FIN-Y02-9140-4471	Ayudas sociales a entidades de interés público	\$0.00	\$0.00	\$473,965.80	\$0.00	\$473,965.80	\$0.00
D	8270-FIN-Y02-9150	ENCUENTRO SOCIAL	\$0.00	\$0.00	\$473,965.80	\$0.00	\$473,965.80	\$0.00
D	8270-FIN-Y02-9150-4471	Ayudas sociales a entidades de interés público	\$0.00	\$0.00	\$473,965.80	\$0.00	\$473,965.80	\$0.00
D	8270-FIN-Y04	DESARROLLO INSTITUCIONAL	\$0.00	\$0.00	\$10,563,476.25	\$0.00	\$10,563,476.25	\$0.00
D	8270-FIN-Y04-1000	CONSEJO GENERAL	\$0.00	\$0.00	\$2,949,247.11	\$0.00	\$2,949,247.11	\$0.00
D	8270-FIN-Y04-1000-1131	Sueldos base al personal permanente	\$0.00	\$0.00	\$2,755,143.16	\$0.00	\$2,755,143.16	\$0.00
D	8270-FIN-Y04-1000-1411	Aportaciones de seguridad social	\$0.00	\$0.00	\$13,482.85	\$0.00	\$13,482.85	\$0.00
D	8270-FIN-Y04-1000-1421	Aportaciones a fondos de vivienda	\$0.00	\$0.00	\$17,601.40	\$0.00	\$17,601.40	\$0.00
D	8270-FIN-Y04-1000-2111	Materiales, útiles y equipos menores de oficina	\$0.00	\$0.00	\$13,960.56	\$0.00	\$13,960.56	\$0.00
D	8270-FIN-Y04-1000-2151	Material impreso e información digital	\$0.00	\$0.00	\$2,514.88	\$0.00	\$2,514.88	\$0.00
D	8270-FIN-Y04-1000-2211	Productos alimenticios para personas	\$0.00	\$0.00	\$4,005.00	\$0.00	\$4,005.00	\$0.00
D	8270-FIN-Y04-1000-3751	Pasajes aéreos	\$0.00	\$0.00	\$60,125.00	\$0.00	\$60,125.00	\$0.00
D	8270-FIN-Y04-1000-3831	Viáticos en el país	\$0.00	\$0.00	\$76,846.26	\$0.00	\$76,846.26	\$0.00
D	8270-FIN-Y04-1000-1100	Congresos y convenciones	\$0.00	\$0.00	\$5,568.00	\$0.00	\$5,568.00	\$0.00
D	8270-FIN-Y04-1100-1131	PRESIDENCIA	\$0.00	\$0.00	\$1,210,258.70	\$0.00	\$1,210,258.70	\$0.00
D	8270-FIN-Y04-1100-1411	Sueldos base al personal permanente	\$0.00	\$0.00	\$884,106.12	\$0.00	\$884,106.12	\$0.00
D	8270-FIN-Y04-1100-1421	Aportaciones de seguridad social	\$0.00	\$0.00	\$11,200.24	\$0.00	\$11,200.24	\$0.00
D	8270-FIN-Y04-1100-1431	Aportaciones a fondos de vivienda	\$0.00	\$0.00	\$6,332.14	\$0.00	\$6,332.14	\$0.00
D	8270-FIN-Y04-1100-1431	Aportaciones al sistema para el retiro	\$0.00	\$0.00	\$6,522.12	\$0.00	\$6,522.12	\$0.00
D	8270-FIN-Y04-1100-2111	Vestuario y uniformes	\$0.00	\$0.00	\$131,570.80	\$0.00	\$131,570.80	\$0.00
D	8270-FIN-Y04-1100-3621	Diffusión por radio, televisión y otros medios de mensajes comerciales para promover la venta de bienes o servicios	\$0.00	\$0.00	\$134,908.00	\$0.00	\$134,908.00	\$0.00
D	8270-FIN-Y04-1100-3751	Viáticos en el país	\$0.00	\$0.00	\$6,967.28	\$0.00	\$6,967.28	\$0.00
D	8270-FIN-Y04-1100-3831	Congresos y convenciones	\$0.00	\$0.00	\$28,652.00	\$0.00	\$28,652.00	\$0.00
D	8270-FIN-Y04-1200	SECRETARÍA EJECUTIVA	\$0.00	\$0.00	\$229,095.17	\$0.00	\$229,095.17	\$0.00
D	8270-FIN-Y04-1200-1131	Sueldos base al personal permanente	\$0.00	\$0.00	\$221,069.26	\$0.00	\$221,069.26	\$0.00
D	8270-FIN-Y04-1200-1411	Aportaciones de seguridad social	\$0.00	\$0.00	\$2,911.74	\$0.00	\$2,911.74	\$0.00
D	8270-FIN-Y04-1200-1421	Aportaciones a fondos de vivienda	\$0.00	\$0.00	\$1,624.90	\$0.00	\$1,624.90	\$0.00



# INSTITUTO ELECTORAL DE COAHUILA COAHUILA DE ZARAGOZA

Balanza de Comprobación del 01/ene./2016 al 31/mar./2016

Cuentas de Mayor con saldo y/o movimientos. (De la cuenta: 1000 a la 9000)

Fecha y hora de Impresión | 25/abr./2016  
12:42 p. m.

Usu: alvaro  
Rep: rptBalanzaComprobacion

Nat.	Cuenta	Nombre de la cuenta	SALDO ANTERIOR		MOVIMIENTOS		SALDO ACTUAL	
			DEUDOR	ACREEDOR	DEUDOR	ACREEDOR	DEUDOR	ACREEDOR
D	8270-FIN-Y04-1200-1431	Aportaciones al sistema para el retiro	\$0.00	\$0.00	\$1,673.65	\$0.00	\$1,673.65	\$0.00
D	8270-FIN-Y04-1200-3751	Viáticos en el país	\$0.00	\$0.00	\$1,815.62	\$0.00	\$1,815.62	\$0.00
D	8270-FIN-Y04-1500	UNIDAD DE INNOVACION ELECTORAL	\$0.00	\$0.00	\$303,659.45	\$0.00	\$303,659.45	\$0.00
D	8270-FIN-Y04-1500-1131	Sueldos base al personal permanente	\$0.00	\$0.00	\$293,103.02	\$0.00	\$293,103.02	\$0.00
D	8270-FIN-Y04-1500-1411	Aportaciones de seguridad social	\$0.00	\$0.00	\$4,360.03	\$0.00	\$4,360.03	\$0.00
D	8270-FIN-Y04-1500-1421	Aportaciones a fondos de vivienda	\$0.00	\$0.00	\$2,431.72	\$0.00	\$2,431.72	\$0.00
D	8270-FIN-Y04-1500-1431	Aportaciones al sistema para el retiro	\$0.00	\$0.00	\$2,504.68	\$0.00	\$2,504.68	\$0.00
D	8270-FIN-Y04-1500-3751	Viáticos en el país	\$0.00	\$0.00	\$1,260.00	\$0.00	\$1,260.00	\$0.00
D	8270-FIN-Y04-1600	UNIDAD DE SISTEMAS	\$0.00	\$0.00	\$56,812.72	\$0.00	\$56,812.72	\$0.00
D	8270-FIN-Y04-1600-1131	Sueldos base al personal permanente	\$0.00	\$0.00	\$38,612.94	\$0.00	\$38,612.94	\$0.00
D	8270-FIN-Y04-1600-2111	Materiales, útiles y equipos menores de oficina	\$0.00	\$0.00	\$303.00	\$0.00	\$303.00	\$0.00
D	8270-FIN-Y04-1600-2141	Materiales, útiles y equipos menores de tecnologías de la información y comunicaciones	\$0.00	\$0.00	\$11,578.98	\$0.00	\$11,578.98	\$0.00
D	8270-FIN-Y04-1600-2941	Refacciones y accesorios menores de equipo de cómputo y tecnologías de la información	\$0.00	\$0.00	\$6,317.80	\$0.00	\$6,317.80	\$0.00
D	8270-FIN-Y04-1700	UNIDAD DE ARCHIVO Y GESTION DOCUMENTAL	\$0.00	\$0.00	\$93,475.58	\$0.00	\$93,475.58	\$0.00
D	8270-FIN-Y04-1700-1131	Sueldos base al personal permanente	\$0.00	\$0.00	\$91,323.86	\$0.00	\$91,323.86	\$0.00
D	8270-FIN-Y04-1700-1411	Aportaciones de seguridad social	\$0.00	\$0.00	\$1,075.72	\$0.00	\$1,075.72	\$0.00
D	8270-FIN-Y04-1700-1421	Aportaciones a fondos de vivienda	\$0.00	\$0.00	\$530.05	\$0.00	\$530.05	\$0.00
D	8270-FIN-Y04-1700-1431	Aportaciones al sistema para el retiro	\$0.00	\$0.00	\$545.95	\$0.00	\$545.95	\$0.00
D	8270-FIN-Y04-1800	UNIDAD DE COMUNICACION SOCIAL	\$0.00	\$0.00	\$338,117.73	\$0.00	\$338,117.73	\$0.00
D	8270-FIN-Y04-1800-1131	Sueldos base al personal permanente	\$0.00	\$0.00	\$167,620.20	\$0.00	\$167,620.20	\$0.00
D	8270-FIN-Y04-1800-1411	Aportaciones de seguridad social	\$0.00	\$0.00	\$2,184.17	\$0.00	\$2,184.17	\$0.00
D	8270-FIN-Y04-1800-1421	Aportaciones a fondos de vivienda	\$0.00	\$0.00	\$1,084.41	\$0.00	\$1,084.41	\$0.00
D	8270-FIN-Y04-1800-1431	Aportaciones al sistema para el retiro	\$0.00	\$0.00	\$1,116.95	\$0.00	\$1,116.95	\$0.00
D	8270-FIN-Y04-1800-3611	Difusión por radio, televisión y otros medios de mensajes sobre programas y actividades gubernamentales	\$0.00	\$0.00	\$166,112.00	\$0.00	\$166,112.00	\$0.00
D	8270-FIN-Y04-2000	DIRECCION DE VINCULACION CON INE Y OPLES	\$0.00	\$0.00	\$26,407.26	\$0.00	\$26,407.26	\$0.00
D	8270-FIN-Y04-2000-1131	Sueldos base al personal permanente	\$0.00	\$0.00	\$26,407.26	\$0.00	\$26,407.26	\$0.00
D	8270-FIN-Y04-3000	DIRECCION DE TRANSPARENCIA Y ACCESO A LA INFORMACION PUBLICA	\$0.00	\$0.00	\$104,271.19	\$0.00	\$104,271.19	\$0.00
D	8270-FIN-Y04-3000-1131	Sueldos base al personal permanente	\$0.00	\$0.00	\$102,037.38	\$0.00	\$102,037.38	\$0.00
D	8270-FIN-Y04-3000-1411	Aportaciones de seguridad social	\$0.00	\$0.00	\$1,108.45	\$0.00	\$1,108.45	\$0.00
D	8270-FIN-Y04-3000-1421	Aportaciones a fondos de vivienda	\$0.00	\$0.00	\$554.36	\$0.00	\$554.36	\$0.00
D	8270-FIN-Y04-3000-1431	Aportaciones al sistema para el retiro	\$0.00	\$0.00	\$571.00	\$0.00	\$571.00	\$0.00
D	8270-FIN-Y04-4000	DIRECCION EJECUTIVA DE ASUNTOS JURIDICOS	\$0.00	\$0.00	\$98,788.47	\$0.00	\$98,788.47	\$0.00
D	8270-FIN-Y04-4000-1131	Sueldos base al personal permanente	\$0.00	\$0.00	\$96,791.78	\$0.00	\$96,791.78	\$0.00
D	8270-FIN-Y04-4000-1411	Aportaciones de seguridad social	\$0.00	\$0.00	\$1,013.91	\$0.00	\$1,013.91	\$0.00
D	8270-FIN-Y04-4000-1421	Aportaciones a fondos de vivienda	\$0.00	\$0.00	\$484.13	\$0.00	\$484.13	\$0.00
D	8270-FIN-Y04-4000-1431	Aportaciones al sistema para el retiro	\$0.00	\$0.00	\$498.65	\$0.00	\$498.65	\$0.00
D	8270-FIN-Y04-5000	DIRECCION EJECUTIVA DE ORGANIZACION Y CAPACITACION	\$0.00	\$0.00	\$149,058.03	\$0.00	\$149,058.03	\$0.00
D	8270-FIN-Y04-5000-1131	Sueldos base al personal permanente	\$0.00	\$0.00	\$136,672.12	\$0.00	\$136,672.12	\$0.00
D	8270-FIN-Y04-5000-1411	Aportaciones de seguridad social	\$0.00	\$0.00	\$1,139.88	\$0.00	\$1,139.88	\$0.00
D	8270-FIN-Y04-5000-1421	Aportaciones a fondos de vivienda	\$0.00	\$0.00	\$577.71	\$0.00	\$577.71	\$0.00
D	8270-FIN-Y04-5000-1431	Aportaciones al sistema para el retiro	\$0.00	\$0.00	\$595.04	\$0.00	\$595.04	\$0.00
D	8270-FIN-Y04-5000-3751	Viáticos en el país	\$0.00	\$0.00	\$10,073.28	\$0.00	\$10,073.28	\$0.00
D	8270-FIN-Y04-5100	DIRECCION EJECUTIVA DE EDUCACION CIVICA Y PARTICIPACION CIUDADANA	\$0.00	\$0.00	\$175,764.71	\$0.00	\$175,764.71	\$0.00
D	8270-FIN-Y04-5100-1131	Sueldos base al personal permanente	\$0.00	\$0.00	\$171,706.14	\$0.00	\$171,706.14	\$0.00
D	8270-FIN-Y04-5100-1411	Aportaciones de seguridad social	\$0.00	\$0.00	\$1,836.02	\$0.00	\$1,836.02	\$0.00



**INSTITUTO ELECTORAL DE COAHUILA**  
**COAHUILA DE ZARAGOZA**  
**Balanza de Comprobación del 01/ene./2016 al 31/mar./2016**  
**Cuentas de Mayor con saldo y/o movimientos. (De la cuenta: 1000 a la 9000)**

Fecha y hora de Impresión: 25/abr./2016 12:42 p. m.

Usr. alvaro  
 Rep. rptBalanzaComprobacion

Nat.	Cuenta	Nombre de la cuenta	SALDO ANTERIOR		MOVIMIENTOS		SALDO ACTUAL	
			DEUDOR	ACREEDOR	DEUDOR	ACREEDOR	DEUDOR	ACREEDOR
D	8270-FIN-Y04-5100-1421	Aportaciones a fondos de vivienda	\$0.00	\$0.00	\$1,094.85	\$0.00	\$1,094.85	\$0.00
D	8270-FIN-Y04-5100-1431	Aportaciones al sistema para el retiro	\$0.00	\$0.00	\$1,127.70	\$0.00	\$1,127.70	\$0.00
D	8270-FIN-Y04-7000	DIRECCION EJECUTIVA DE ADMINISTRACION	\$0.00	\$0.00	\$4,828,520.13	\$0.00	\$4,828,520.13	\$0.00
D	8270-FIN-Y04-7000-1131	Sueldos base al personal permanente	\$0.00	\$0.00	\$1,135,588.97	\$0.00	\$1,135,588.97	\$0.00
D	8270-FIN-Y04-7000-1411	Aportaciones de seguridad social	\$0.00	\$0.00	\$19,629.18	\$0.00	\$19,629.18	\$0.00
D	8270-FIN-Y04-7000-1421	Aportaciones a fondos de vivienda	\$0.00	\$0.00	\$10,688.59	\$0.00	\$10,688.59	\$0.00
D	8270-FIN-Y04-7000-1431	Aportaciones al sistema para el retiro	\$0.00	\$0.00	\$11,009.30	\$0.00	\$11,009.30	\$0.00
D	8270-FIN-Y04-7000-1521	Indemnizaciones	\$0.00	\$0.00	\$442,564.28	\$0.00	\$442,564.28	\$0.00
D	8270-FIN-Y04-7000-2111	Materiales, útiles e información digital	\$0.00	\$0.00	\$14,505.41	\$0.00	\$14,505.41	\$0.00
D	8270-FIN-Y04-7000-2151	Materiales de limpieza	\$0.00	\$0.00	\$14,853.00	\$0.00	\$14,853.00	\$0.00
D	8270-FIN-Y04-7000-2161	Productos alimenticios para personas	\$0.00	\$0.00	\$13,035.46	\$0.00	\$13,035.46	\$0.00
D	8270-FIN-Y04-7000-2211	Utensilios para el servicio de alimentación	\$0.00	\$0.00	\$56,694.42	\$0.00	\$56,694.42	\$0.00
D	8270-FIN-Y04-7000-2231	Materiales eléctricos y electrónicos	\$0.00	\$0.00	\$1,499.70	\$0.00	\$1,499.70	\$0.00
D	8270-FIN-Y04-7000-2461	Materiales complementarios	\$0.00	\$0.00	\$17,637.98	\$0.00	\$17,637.98	\$0.00
D	8270-FIN-Y04-7000-2481	Medicinas y productos farmacéuticos	\$0.00	\$0.00	\$329.00	\$0.00	\$329.00	\$0.00
D	8270-FIN-Y04-7000-2531	Combustibles, lubricantes y aditivos	\$0.00	\$0.00	\$329.95	\$0.00	\$329.95	\$0.00
D	8270-FIN-Y04-7000-2611	Vestuario y uniformes	\$0.00	\$0.00	\$62,130.41	\$0.00	\$62,130.41	\$0.00
D	8270-FIN-Y04-7000-2711	Herramientas menores	\$0.00	\$0.00	\$48,720.00	\$0.00	\$48,720.00	\$0.00
D	8270-FIN-Y04-7000-2911	Energía eléctrica	\$0.00	\$0.00	\$10,711.71	\$0.00	\$10,711.71	\$0.00
D	8270-FIN-Y04-7000-3121	Gas	\$0.00	\$0.00	\$81,140.00	\$0.00	\$81,140.00	\$0.00
D	8270-FIN-Y04-7000-3131	Agua	\$0.00	\$0.00	\$586.03	\$0.00	\$586.03	\$0.00
D	8270-FIN-Y04-7000-3171	Servicios de acceso de Internet, redes y procesamiento de información	\$0.00	\$0.00	\$5,800.00	\$0.00	\$5,800.00	\$0.00
D	8270-FIN-Y04-7000-3221	Arrendamiento de edificios	\$0.00	\$0.00	\$29,112.52	\$0.00	\$29,112.52	\$0.00
D	8270-FIN-Y04-7000-3261	Arrendamiento de maquinaria, otros equipos y herramientas	\$0.00	\$0.00	\$456,393.11	\$0.00	\$456,393.11	\$0.00
D	8270-FIN-Y04-7000-3311	Servicios legales, de contabilidad, auditoría y relacionados	\$0.00	\$0.00	\$7,860.00	\$0.00	\$7,860.00	\$0.00
D	8270-FIN-Y04-7000-3341	Servicios de capacitación	\$0.00	\$0.00	\$197,656.86	\$0.00	\$197,656.86	\$0.00
D	8270-FIN-Y04-7000-3361	Servicios de apoyo administrativo, fotocopiado e impresión	\$0.00	\$0.00	\$26,624.00	\$0.00	\$26,624.00	\$0.00
D	8270-FIN-Y04-7000-3381	Servicios de vigilancia	\$0.00	\$0.00	\$36,971.55	\$0.00	\$36,971.55	\$0.00
D	8270-FIN-Y04-7000-3391	Servicios profesionales, científicos y técnicos integrales	\$0.00	\$0.00	\$60,320.00	\$0.00	\$60,320.00	\$0.00
D	8270-FIN-Y04-7000-3411	Servicios financieros y bancarios	\$0.00	\$0.00	\$1,400.00	\$0.00	\$1,400.00	\$0.00
D	8270-FIN-Y04-7000-3451	Seguro de bienes patrimoniales	\$0.00	\$0.00	\$3,073.20	\$0.00	\$3,073.20	\$0.00
D	8270-FIN-Y04-7000-3471	Fletes y maniobras	\$0.00	\$0.00	\$128,903.60	\$0.00	\$128,903.60	\$0.00
D	8270-FIN-Y04-7000-3511	Conservación y mantenimiento menor de inmuebles	\$0.00	\$0.00	\$112,102.40	\$0.00	\$112,102.40	\$0.00
D	8270-FIN-Y04-7000-3521	Instalación, reparación y mantenimiento de mobiliario y equipo de administración, educacional y recreativo	\$0.00	\$0.00	\$1,348,836.48	\$0.00	\$1,348,836.48	\$0.00
D	8270-FIN-Y04-7000-3551	Reparación y mantenimiento de equipo de transporte	\$0.00	\$0.00	\$117,177.56	\$0.00	\$117,177.56	\$0.00
D	8270-FIN-Y04-7000-3581	Servicios de limpieza y manejo de desechos	\$0.00	\$0.00	\$78,563.32	\$0.00	\$78,563.32	\$0.00
D	8270-FIN-Y04-7000-3711	Pasajes aéreos	\$0.00	\$0.00	\$54,752.00	\$0.00	\$54,752.00	\$0.00
D	8270-FIN-Y04-7000-3751	Viáticos en el país	\$0.00	\$0.00	\$19,539.00	\$0.00	\$19,539.00	\$0.00
D	8270-FIN-Y04-7000-3811	Gastos de ceremonial	\$0.00	\$0.00	\$18,361.18	\$0.00	\$18,361.18	\$0.00
D	8270-FIN-Y04-7000-3821	Gastos de orden social y cultural	\$0.00	\$0.00	\$4,842.80	\$0.00	\$4,842.80	\$0.00
D	8270-FIN-Y04-7000-3951	Penas, multas, accesos y actualizaciones	\$0.00	\$0.00	\$2,702.80	\$0.00	\$2,702.80	\$0.00
D	8270-FIN-Y04-7000-5111	Muebles de oficina y estantería	\$0.00	\$0.00	\$17,629.55	\$0.00	\$17,629.55	\$0.00
D	8270-FIN-Y04-7000-5151	Equipo de cómputo y de tecnología de la información	\$0.00	\$0.00	\$80,040.01	\$0.00	\$80,040.01	\$0.00
D	8270-FIN-Y04-7000-5211	Equipos y aparatos audiovisuales	\$0.00	\$0.00	\$17,973.72	\$0.00	\$17,973.72	\$0.00
D	8270-FIN-Y04-7000-5651	Equipo de comunicación y telecomunicación	\$0.00	\$0.00	\$14,820.10	\$0.00	\$14,820.10	\$0.00
D	8270-FIN-Y04-7000-5911	Software	\$0.00	\$0.00	\$30,098.98	\$0.00	\$30,098.98	\$0.00
D	8270-FIN-Y04-7000-5911	FISCALIZACION A PARTIDOS POLITICOS	\$0.00	\$0.00	\$15,312.00	\$0.00	\$15,312.00	\$0.00
D	8270-FIN-Y05		\$0.00	\$0.00	\$38,612.94	\$0.00	\$38,612.94	\$0.00





**INSTITUTO ELECTORAL DE COAHUILA  
COAHUILA DE ZARAGOZA**

Balanza de Comprobación del 01/ene./2016 al 31/mar./2016

Cuentas de Mayor con saldo y/o movimientos. (De la cuenta: 1000 a la 9000)

Fecha y hora de Impresión | 25/abr./2016 | 12:42 p. m.

Usu: alvaro  
Rep: rptBalanzaComprobacion

Nat.	Cuenta	Nombre de la cuenta	SALDO ANTERIOR		MOVIMIENTOS		SALDO ACTUAL	
			DEUDOR	ACREEDOR	DEUDOR	ACREEDOR	DEUDOR	ACREEDOR
D	8270-FIN-Y05-1400	UNIDAD DE FISCALIZACION	\$0.00	\$0.00	\$38,612.94	\$0.00	\$38,612.94	\$0.00
D	8270-FIN-Y05-1400-1131	Sueldos base al personal permanente	\$0.00	\$0.00	\$38,612.94	\$0.00	\$38,612.94	\$0.00
D	8270-FIN-Y06	CONTRALORIA	\$0.00	\$0.00	\$99,359.79	\$0.00	\$99,359.79	\$0.00
D	8270-FIN-Y06-1300	CONTRALORIA INTERNA	\$0.00	\$0.00	\$99,359.79	\$0.00	\$99,359.79	\$0.00
D	8270-FIN-Y06-1300-1131	Sueldos base al personal permanente	\$0.00	\$0.00	\$91,761.98	\$0.00	\$91,761.98	\$0.00
D	8270-FIN-Y06-1300-1411	Aportaciones de seguridad social	\$0.00	\$0.00	\$1,108.45	\$0.00	\$1,108.45	\$0.00
D	8270-FIN-Y06-1300-1421	Aportaciones a fondos de vivienda	\$0.00	\$0.00	\$554.36	\$0.00	\$554.36	\$0.00
D	8270-FIN-Y06-1300-1431	Aportaciones al sistema para el retiro	\$0.00	\$0.00	\$571.00	\$0.00	\$571.00	\$0.00
D	8270-FIN-Y06-1300-3711	Pasajes aéreos	\$0.00	\$0.00	\$5,364.00	\$0.00	\$5,364.00	\$0.00
Sumas =>			\$0.00	\$0.00	\$838,094,554.25	\$838,094,554.25	\$400,335,651.41	\$400,335,651.41

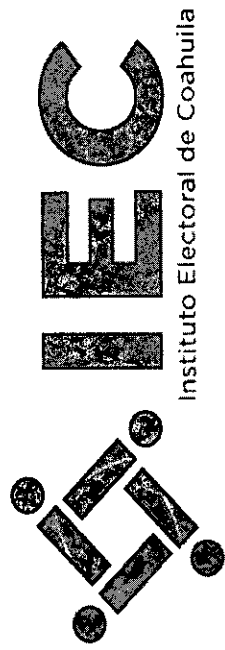

## 13.- DECLARATORIA



## INFORME DE LAS INSTANCIAS DE CONTROL COMPETENTES

Avance de Gestión Financiera del 1er. Trimestre 2016

Del 1 de Enero al 31 de Marzo 2016

**NOTA: AL CIERRE DEL PRIMER TRIMESTRE DEL EJERCICIO 2016, EL INSTITUTO ELECTORAL DE COAHUILA NO CUENTA LA ASIGNACION DE DESPACHO EXTERNO DE AUDITORIA, TODA VEZ QUE A LA FECHA LA AUDITORIA SUPERIOR DEL ESTADO SE ENCUENTRA EN PROCESO DE DESIGNACION DE LOS MISMO.**

Bajo protesta de decir verdad declaramos que los Estados Financieros y sus notas son razonablemente correctos y responsabilidad del emisor

AUTORIZO

LIC. GABRIELA MARÍA DE LEÓN FARÍAS  
CONSEJERA PRESIDENTA

ELABORO

LIC. VICTORIA ARACELI SÁNCHEZ VALDÉS  
DIRECCION EJECUTIVA DE ADMINISTRACION